



Kennziffer  
G III 1 m  
6/05

## Statistische Berichte

# Ausfuhr und Einfuhr Bayerns im Juni 2005

Herausgegeben im  
September 2005  
Bestellnummer:  
G30003 200506  
Einzelpreis:  
7,70 €



# Statistisches Jahrbuch für Bayern 2004

- 629 Seiten
- Tabellenwerk mit den wichtigsten statistischen Daten zum Freistaat Bayern
- Graphische Darstellungen
- Bayernkarten mit Regierungsbezirken, Landkreisen und kreisfreien Städten, Regionen
- Geographische und meteorologische Angaben
- auch auf CD-ROM

## Inhalt

- Zeitreihen • Zeitreihen zu sämtlichen statistischen Bereichen für die Jahre 1960, 1970, 1980, 1990 und 2002 und 2003
- Bevölkerung und Kultur • Bevölkerungsstand und -bewegung, Gesundheitswesen, Bildung und Kultur, Rechtspflege, Wahlen, Erwerbstätigkeit
- Wirtschaft und Finanzen • Land- und Forstwirtschaft, Produzierendes Gewerbe, Bautätigkeit, Wohnungswesen, Handel und Gastgewerbe, Verkehr, Geld und Kredit, Versicherungen, Öffentliche Finanzen, Preise
- Soziale Verhältnisse • Öffentliche Sozialleistungen, Löhne und Gehälter, Versorgung und Verbrauch
- Gesamte Volkswirtschaft • Entstehung, Verteilung und Verwendung des Sozialproduktes, Umweltschutz
- Regionaldaten • Strukturdaten der Landkreise, kreisfreien Städte, Regierungsbezirke und Regionen
- Bund und Länder • Wichtige Strukturdaten Deutschlands und aller Bundesländer
- Bayern in Europa • Strukturdaten der Mitgliedsstaaten der EU
- Sachverzeichnis • Merkmalsbezogen tief gegliedert

**[www.statistik.bayern.de/webshop](http://www.statistik.bayern.de/webshop)**

Weitere Bestellmöglichkeiten finden Sie im Impressum.



### Zeichenerklärung

- |   |  |     |  |
|---|--|-----|--|
| 0 | = mehr als nichts, aber weniger als die Hälfte der kleinsten in der Tabelle nachgewiesenen Einheit | ( ) | = Nachweis unter dem Vorbehalt, dass der Zahlenwert erhebliche Fehler aufweisen kann |
| - | = nichts vorhanden   | p   | = vorläufiges Ergebnis   |
| / | = keine Angaben, da Zahlen nicht sicher genug  | r   | = berichtiges Ergebnis   |
| · | = Zahlenwert unbekannt oder geheimzuhalten   | s   | = geschätztes Ergebnis   |
| x | = Tabellenfach gesperrt, da Aussage nicht sinnvoll   | ±   | = entspricht   |

### Auf- und Abrundungen

Im allgemeinen ist ohne Rücksicht auf die Endsummen auf- bzw. abgerundet worden. Deshalb können sich bei der Summierung von Einzelangaben geringfügige Abweichungen zu den Endsummen ergeben. Bei Aufgliederungen einer Gesamtheit in Prozent kann die Summe der Einzelwerte wegen Rundens vom Wert 100 % abweichen. Eine Abstimmung auf 100 % erfolgt im allgemeinen nicht.

### Impressum

Verleger, Herausgeber und Druck: Bayerisches Landesamt für Statistik und Datenverarbeitung  
Neuhauser Straße 8, 80331 München  
Briefanschrift: 80288 München  
Telefon: 089 2119 255; Telefax: (089) 2119 607  
E-Mail: [vertrieb@statistik.bayern.de](mailto:vertrieb@statistik.bayern.de)  
Internet: <http://www.statistik.bayern.de>

- © Vervielfältigung und Verbreitung, auch auszugsweise, bedürfen der Genehmigung des Herausgebers. In Druckwerken sind für nicht gewerbliche Zwecke Vervielfältigung und Verbreitung, auch auszugsweise, mit Quellenangabe gestattet.

## Inhaltsübersicht

|  | Seite |
|--|-------|
| <b>Textteil</b>  |       |
| Vorbemerkungen .....   | 2     |
| Schaubild: Monatliche Entwicklung der Ausfuhr Bayerns nach Bestimmungsländergruppen<br>sowie der Einfuhr Bayerns nach Ursprungsländergruppen ..... | 4     |
| <b>Tabellenteil</b>  |       |
| <b>Ausfuhr</b>   |       |
| 1. Entwicklung der Ausfuhr Bayerns nach Warengruppen .....   | 6     |
| 2. Ausfuhr Bayerns nach Warengruppen .....   | 8     |
| 3. Ausfuhr Bayerns nach Warengruppen und Warenuntergruppen .....   | 9     |
| 4. Ausfuhr Bayerns nach Erdteilen, Bestimmungsländern und Ländergruppen .....  | 13    |
| <b>Einfuhr</b>   |       |
| 1. Entwicklung der Einfuhr Bayerns nach Warengruppen .....   | 18    |
| 2. Einfuhr Bayerns nach Warengruppen .....   | 20    |
| 3. Einfuhr Bayerns nach Warengruppen und Warenuntergruppen .....   | 21    |
| 4. Einfuhr Bayerns nach Erdteilen, Bestimmungsländern und Ländergruppen .....  | 25    |

### **Wichtige Hinweise:**

Ab Berichtsmonat Januar 2003 enthalten die vorläufigen Ergebnisse der Außenhandelsstatistik auf Bundeslandebene **Zuschätzungen** für Antwortausfälle und für die - wertmäßig allerdings weniger bedeutenden - nicht anmeldepflichtigen Warenverkehre (Befreiungen). Die Zuschätzungen für Antwortausfälle betreffen ausschließlich die Ausfuhren in die bzw. die Einfuhren aus den Mitgliedsstaaten der Europäischen Union (Intrahandel). Bei entsprechenden **Vergleichen** mit den vorläufigen Daten aus den Vorjahren sind diese **Änderungen unbedingt zu beachten**.

Die monatlichen Zuschätzungen für Antwortausfälle und Befreiungen werden ab Berichtsmonat Januar 2003 lediglich auf die EU-Mitgliedsstaaten gemäß deren Anteil an Eingang und Versendung aufgeteilt. Eine weitere Untergliederung der Zuschätzungen auf Warenebene hat sich nicht als sinnvoll erwiesen. Die Zuschätzungen werden unter der Position "904 Andere nicht aufgliederbare Warenverkehre" nachgewiesen. Im Rahmen der Jahreskorrektur (endgültige Ergebnisse) werden die Zuschätzungen für Antwortausfälle weitestgehend durch verspätete Nachmeldungen der Auskunftspflichtigen ersetzt.

Bedingt durch die Erweiterung der Europäischen Union (EU) zum 1. Mai 2004 wurden ab dem Berichtsmonat Mai 2004 die kumulierten Länderdarstellungen (EU-Länder, mittel- und osteuropäische Länder) entsprechend neu abgegrenzt. Dabei ist zu beachten, dass Zypern nunmehr als Mitglied der EU unter dem Erdteil Europa (bisher: Asien) ausgewiesen wird.

Ab dem Berichtsmonat Juni 2005 werden die Werte des Landes '094 Serbien und Montenegro' auf die Länder '095 Kosovo', '097 Montenegro' und '098 Serbien' aufgeteilt. Die Monate Januar bis Mai 2005 werden weiterhin unter dem Land '094 Serbien und Montenegro' als kumulierter Wert ausgewiesen

## Vorbemerkungen

Die Außenhandelsstatistik basiert insbesondere auf folgenden **Rechtsgrundlagen**:

- Das Gesetz über die Statistik für Bundeszwecke (Bundesstatistikgesetz – BStatG) vom 22. Januar 1987 (BGBl I S. 462, 565), zuletzt geändert durch Artikel 2 des Gesetzes vom 9. Juni 2005 (BGBl I S. 1534),
- die Verordnung (EG) Nr. 638/2004 des Europäischen Parlaments und des Rates vom 31. März 2004 über die Gemeinschaftsstatistiken des Warenverkehrs zwischen Mitgliedstaaten und zur Aufhebung der Verordnung (EWG) Nr. 3330/91 des Rates (ABl. EG Nr. L 102 S. 1),
- die Verordnung (EG) Nr. 1982/2004 der Kommission vom 18. November 2004 zur Durchführung der Verordnung (EG) Nr. 638/2004 des Europäischen Parlaments und des Rates über die Gemeinschaftsstatistiken des Warenverkehrs zwischen Mitgliedstaaten und zur Aufhebung der Verordnungen (EG) Nr. 1901/2000 und (EWG) Nr. 3590/92 der Kommission (ABl. EG Nr. L 343 S. 3),
- die Verordnung (EG) Nr. 1172/95 des Rates vom 22. Mai 1995 über die Statistiken des Warenverkehrs der Gemeinschaft und ihrer Mitgliedstaaten mit Drittländern (ABl. EG Nr. L 118 S. 10), zuletzt Anhand II Nr. 17 der Verordnung (EG) Nr. 1882/2003 des Europäischen Parlaments und des Rates vom 29. September 2003 (ABl. EU Nr. L284 S. 1),
- die Verordnung (EG) Nr. 1917/2000 der Kommission vom 7. September 2000 zur Durchführung der Verordnung (EG) Nr. 1172/95 des Rates im Hinblick auf die Außenhandelsstatistik (ABl. EG Nr. L 229 S. 14),
- Außenhandelsstatistikgesetz (AHStatG) in der im Bundesgesetzblatt Teil III, Gliederungsnummer 7402-1, veröffentlichten bereinigten Fassung, zuletzt geändert durch Artikel 120 des Gesetzes vom 25. November 2003 (BGBl. I S. 2304),
- Außenhandelsstatistik-Durchführungsverordnung (AHStat-DV) in der Fassung der Bekanntmachung vom 29. Juli 1994 (BGBl I S. 1993), zuletzt geändert durch Verordnung vom 17. Dezember 2004 (BGBl I S. 3525).

### Gegenstand

Die Außenhandelsstatistik Bayerns stellt den grenzüberschreitenden Warenverkehr Bayerns mit dem Ausland dar.

Seit 1993 gliedert sich die Außenhandelsstatistik wegen der unterschiedlichen Erhebungsformen in die Intrahandelsstatistik (Handel mit den EU-Ländern) und die Extrahandelsstatistik (Handel mit den übrigen Staaten).

Ausland im Sinne der Außenhandelsstatistik ist das Gebiet außerhalb der Bundesrepublik Deutschland.

### Erhebungsgebiet

Das Erhebungsgebiet der Außenhandelsstatistik umfaßt das Gebiet des Freistaats Bayern.

### Anmeldung

Den Ergebnissen der Außenhandelsstatistik liegen im allgemeinen die Angaben der Einführer und Ausführer zugrunde. Die Anmeldung zur Extrahandelsstatistik erfolgt in der Regel mit den Vordrucken „Einfuhranmeldung“ und „Ausfuhranmeldung“.

Den Ergebnissen der Intrahandelsstatistik liegen die statistischen Anmeldungen der innergemeinschaftlichen Erwerbe und Lieferungen im Sinne des Umsatzsteuergesetzes zugrunde.

### Darstellungsform

In der Außenhandelsstatistik wird die Ausfuhr im Spezialhandel und die Einfuhr im Generalhandel dargestellt.

Der **Spezialhandel** enthält im wesentlichen die Waren, die aus der Erzeugung, der Bearbeitung oder Verarbeitung des Erhebungsgebietes stammen und ausgehen.

Er umfaßt die Ausfuhr von Waren

- aus dem freien Verkehr,
- nach zollamtlich bewilligter aktiver Veredelung (Eigen- und Lohnveredelung),
- zur zollamtlich bewilligten passiven Veredelung, auch Ausbesserung.

Für die Ausfuhrstatistik der einzelnen Länder der Bundesrepublik Deutschland bildet der Herstellungsort der Güter das Grundmerkmal. Sind mehrere Orte an der Herstellung beteiligt, so gilt derjenige als Herstellungsort, in dem die Exportware die letzte, wirtschaftlich gerechtfertigte, wesentliche Be- oder Verarbeitung erfahren hat.

Der **Generalhandel** enthält alle in das Erhebungsgebiet eingehenden Waren mit Ausnahme der Waren der Durchfuhr und des Zwischenauslandsverkehrs.

Generalhandel und Spezialhandel enthalten übereinstimmend die unmittelbare Einfuhr von Waren in den freien Verkehr, zur zollamtlich bewilligten aktiven Veredelung (Eigen- und Lohnveredelung), nach zollamtlich bewilligter passiver Veredelung, auch Ausbesserung.

Der Generalhandel unterscheidet sich vom Spezialhandel durch die verschiedene Nachweisung der auf Lager eingeführten ausländischen Waren, und zwar werden nachgewiesen

- im Generalhandel alle Einfuhren auf Lager im Zeitpunkt ihrer Einlagerung,
- im Spezialhandel dagegen nur diejenigen Einfuhren auf Lager, die nicht zur Wiederausfuhr gelangen, zum Zeitpunkt ihrer Einfuhr aus Lager.

Die Einfuhr Bayerns im Generalhandel enthält also nicht nur die Waren, die zum Gebrauch, zum Verbrauch, zur Bearbeitung oder Verarbeitung in Bayern bestimmt sind, sondern auch Waren, die über Bayern als erstes bekanntes Zielland in andere Länder des Bundesgebiets oder wieder ins Ausland weitergeleitet werden.

Für die einzelnen Länder der Bundesrepublik Deutschland können somit – im Gegensatz zu deren Ausfuhr, bei der der Spezialhandel erfaßt wird – die Einfuhren nur im Generalhandel ermittelt werden.

### **Befreiungen und Vereinfachungen**

Im Rahmen der Extrahandelsstatistik sind – bis auf wenige Ausnahmen – Warensendungen von weniger als 1000 Euro von der Anmeldung befreit.

Im Rahmen der Intrahandelsstatistik sind Unternehmen befreit, deren im Intrahandel getätigten jährlichen Versendungen in andere Mitgliedstaaten oder Eingänge aus anderen Mitgliedstaaten jeweils den Wert von 200 000 Euro im Vorjahr oder im laufenden Jahr nicht überschritten haben. Privatpersonen sind in der Intrahandelsstatistik grundsätzlich von der Auskunftspflicht befreit. Die Befreiungen von 200 000 Euro sind als Zuschätzungen in den Außenhandelsergebnissen enthalten.

Nicht einbezogen sind ferner Waren, die von ausländischen Streitkräften, die in der Bundesrepublik Deutschland stationiert sind, selbst ausgeführt und eingeführt werden.

### **Berichtsmonat**

Die Ausfuhren und Einfuhren werden im allgemeinen im Monat des Grenzübergangs nachgewiesen. Durch unvermeidbare Aufenthalte bei der Anmeldung, aber auch durch Rückfragen, können in geringem Umfange Ausfuhren und Einfuhren in einer späteren Berichtszeit nachgewiesen sein.

### **Warensystematiken**

Benennung und Gruppierung der Waren in den Tabellen erfolgen nach der Gliederung „Warengruppen und -untergruppen der Ernährungswirtschaft und der Gewerblichen Wirtschaft (EGW Rev. 2002)“<sup>4</sup>. Die endgültigen Jahresergebnisse der Außenhandelsstatistik für das Jahr 2001 sowie die Ergebnisse seit Berichtsmonat Januar 2002 werden nach dieser revidierten Fassung nachgewiesen. Ein Vergleich mit den Daten bis Berichtsmonat Dezember 2001 auf Ebene der Warenuntergruppen ist nur bedingt möglich. Die Warenuntergruppen stellen in der Regel Zusammenfassungen mehrerer Nummern des Warenverzeichnisses für die Außenhandelsstatistik dar.

### **Mengen**

Die Mengenangaben (Dezitonne = dt = 100 kg) beziehen sich auf das Eigen- bzw. Reingewicht der Waren.

### **Werte**

Die Werte beziehen sich grundsätzlich auf den Grenzübergangswert, d. h. auf den Wert frei Grenze des Erhebungsgebietes. Bei der Ausfuhr oder Einfuhr nach Veredelung ist stets der volle Warenwert einschließlich der Veredelungskosten und der Vertriebskosten eingesetzt.

### **Bestimmungs- und Ursprungsgebiete**

In der Ausfuhr wird als **Bestimmungsland** das Land nachgewiesen, in dem die Waren gebraucht oder verbraucht, bearbeitet oder verarbeitet werden sollen. Ist das Bestimmungsland nicht bekannt, so gilt das letzte bekannte Land, in das die Waren verbracht werden sollen, als Bestimmungsland.

In der Einfuhr wird als Ursprungsland das Land nachgewiesen, in dem die Waren vollständig gewonnen oder hergestellt worden sind oder ihre letzte wesentliche und wirtschaftlich gerechtfertigte Be- oder Verarbeitung erfahren haben. Ist das Ursprungsland nicht bekannt, so tritt an diese Stelle das Versendungsland.

### **Auf- und Abrundungen**

Gelegentlich auftretende Differenzen in den Summen sind auf das Runden der Einzelpositionen zurückzuführen.

### **Vorläufige Ergebnisse**

Die Angaben für das laufende Jahr stellen vorläufige Ergebnisse dar.

### **Zeichenerklärung**

- 0 = mehr als nichts, aber weniger als die Hälfte der kleinsten in der Tabelle nachgewiesenen Einheit
  - = nichts vorhanden
  - .
- = Zahlenwert unbekannt oder geheimzuhalten

## Monatliche Entwicklung der Ausfuhr Bayerns nach Bestimmungsländergruppen 2004 bis 2005

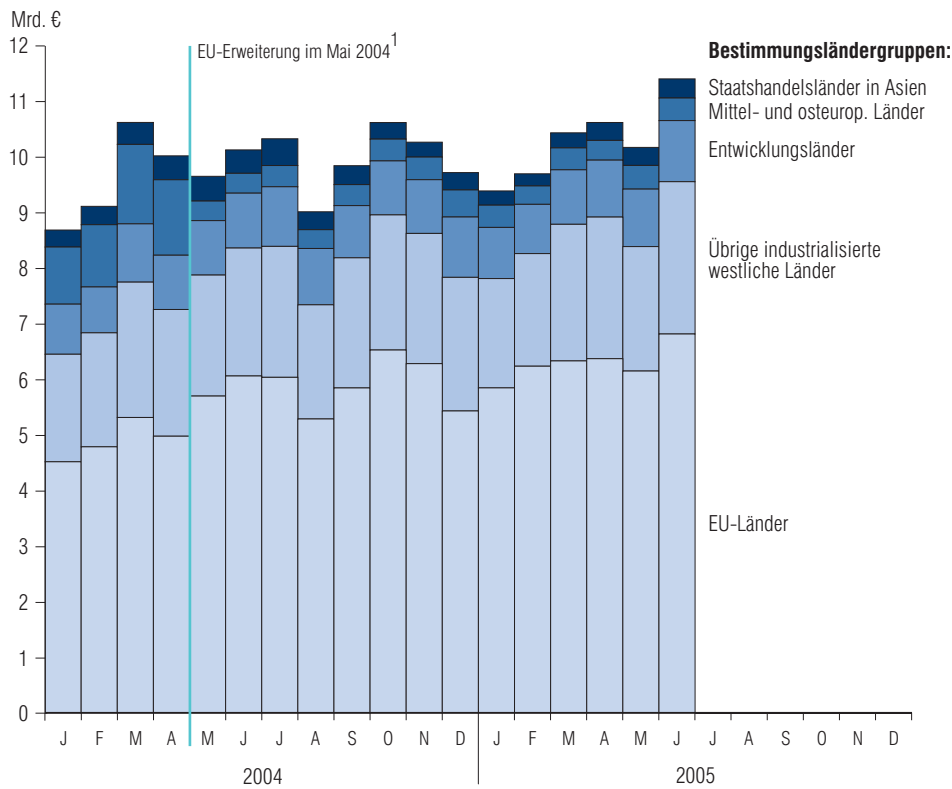

## Monatliche Entwicklung der Einfuhr Bayerns nach Ursprungsländergruppen 2004 bis 2005

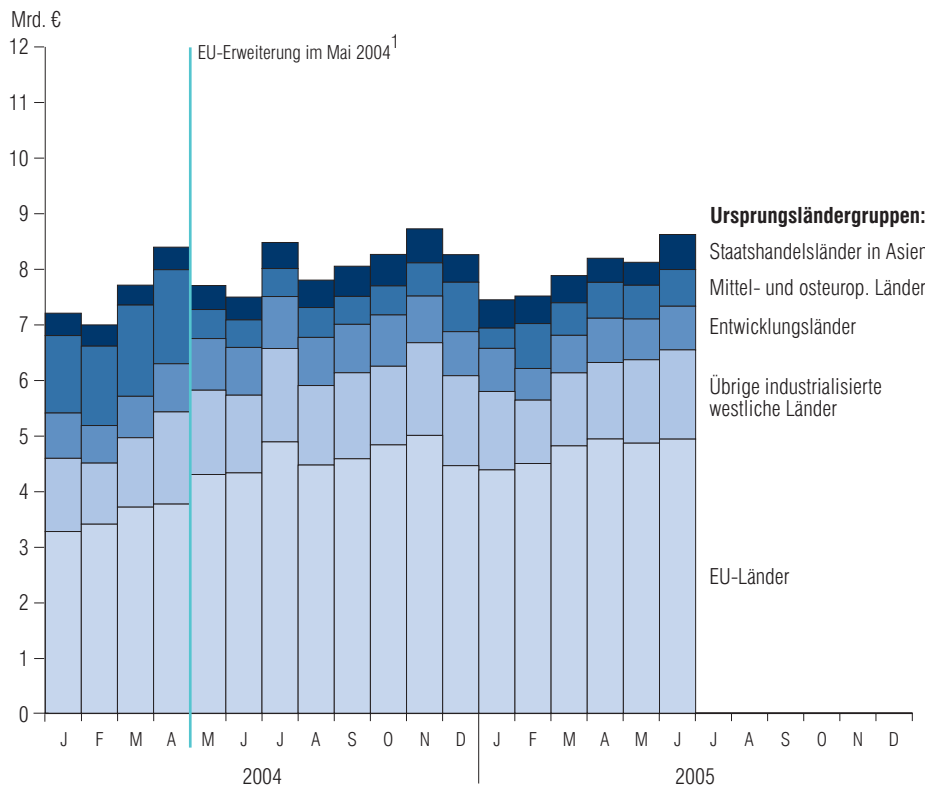

<sup>1</sup> Bei der Bildung der kumulierten Länderdarstellungen (EU-Länder, mittel- und osteuropäische Länder) findet aufgrund der EU-Erweiterung ab dem Berichtmonat Mai 2004 eine neue Abgrenzung statt.

# Ausfuhr

1. Entwicklung der Ausfuhr Bayerns

| Lfd. Nr.                 | Jahr Monat               | Ausfuhr insgesamt | Ernährungswirtschaft        |                      |                                      |             | zusammen  |
|--------------------------|--------------------------|-------------------|-----------------------------|----------------------|--------------------------------------|-------------|-----------|
|                          |                          |                   | Lebende Tiere <sup>1)</sup> | Nahrungsmittel       |                                      | Genußmittel |           |
|                          |                          |                   |                             | tierischen Ursprungs | pflanzlichen Ursprungs <sup>2)</sup> |             |           |
| 1 000 Euro               |                          |                   |                             |                      |                                      |             |           |
| 1                        | 1991 .....               | 49 986 328        | 99 701                      | 1 985 935            | 878 766                              | 551 213     | 3 515 615 |
| 2                        | 1992 .....               | 51 690 424        | 79 353                      | 2 051 244            | 977 416                              | 598 921     | 3 706 935 |
| 3                        | 1993 .....               | 49 710 092        | 70 538                      | 2 053 464            | 904 682                              | 511 420     | 3 540 105 |
| 4                        | 1994 .....               | 54 377 706        | 55 679                      | 1 994 119            | 1 037 935                            | 522 176     | 3 609 910 |
| 5                        | 1995 .....               | 57 994 687        | 70 286                      | 1 878 104            | 1 029 413                            | 424 757     | 3 402 560 |
| 6                        | 1996 .....               | 61 439 344        | 81 575                      | 1 874 776            | 1 158 846                            | 562 281     | 3 677 479 |
| 7                        | 1997 .....               | 70 718 129        | 70 509                      | 1 948 881            | 1 340 925                            | 565 085     | 3 925 400 |
| 8                        | 1998 .....               | 77 375 090        | 84 757                      | 2 038 085            | 1 456 200                            | 598 586     | 4 177 628 |
| 9                        | 1999 .....               | 80 959 795        | 98 602                      | 2 145 596            | 1 416 692                            | 748 273     | 4 409 163 |
| 10                       | 2000 .....               | 92 877 849        | 129 288                     | 2 235 377            | 1 519 722                            | 827 086     | 4 711 474 |
| 11                       | 2001 .....               | 98 300 627        | 110 682                     | 2 514 397            | 1 483 868                            | 821 602     | 4 930 548 |
| 12                       | 2002 .....               | 102 471 896       | 141 483                     | 2 427 882            | 1 465 606                            | 699 920     | 4 734 891 |
| 13                       | 2003 .....               | 106 702 325       | 120 635                     | 2 590 328            | 1 481 628                            | 693 701     | 4 886 292 |
| 14                       | 2004 <sup>3)</sup> ..... | 118 035 449       | 100 158                     | 2 539 246            | 1 480 978                            | 701 956     | 4 822 338 |
| <b>2004<sup>3)</sup></b> |                          |                   |                             |                      |                                      |             |           |
| 15                       | Januar .....             | 8 692 694         | 6 338                       | 226 133              | 105 711                              | 48 028      | 386 210   |
| 16                       | Februar .....            | 9 118 236         | 7 456                       | 165 462              | 124 594                              | 49 165      | 346 677   |
| 17                       | März .....               | 10 626 076        | 9 323                       | 208 681              | 122 280                              | 46 296      | 386 580   |
| 18                       | April .....              | 10 025 292        | 7 378                       | 206 148              | 110 935                              | 57 765      | 382 227   |
| 19                       | Mai .....                | 9 676 313         | 6 612                       | 195 461              | 129 417                              | 46 223      | 377 713   |
| 20                       | Juni .....               | 10 131 785        | 9 514                       | 214 455              | 110 746                              | 73 069      | 407 784   |
| 21                       | Juli .....               | 10 278 875        | 7 998                       | 236 108              | 139 093                              | 94 992      | 478 191   |
| 22                       | August .....             | 9 018 421         | 8 307                       | 225 174              | 109 029                              | 63 168      | 405 677   |
| 23                       | September .....          | 9 845 552         | 8 170                       | 201 019              | 138 446                              | 63 164      | 410 801   |
| 24                       | Oktober .....            | 10 625 492        | 12 707                      | 245 927              | 129 526                              | 46 976      | 435 135   |
| 25                       | November .....           | 10 272 974        | 9 954                       | 202 728              | 145 226                              | 62 139      | 420 047   |
| 26                       | Dezember .....           | 9 723 739         | 6 401                       | 211 951              | 115 975                              | 50 971      | 385 297   |
| <b>2005<sup>3)</sup></b> |                          |                   |                             |                      |                                      |             |           |
| 27                       | Januar .....             | 9 394 289         | 9 436                       | 220 887              | 124 047                              | 53 797      | 408 167   |
| 28                       | Februar .....            | 9 703 025         | 8 203                       | 222 472              | 132 102                              | 54 977      | 417 755   |
| 29                       | März .....               | 10 437 399        | 5 137                       | 207 442              | 122 041                              | 62 459      | 397 078   |
| 30                       | April .....              | 10 626 614        | 10 828                      | 221 166              | 135 416                              | 59 163      | 426 573   |
| 31                       | Mai .....                | 10 177 968        | 7 377                       | 240 166              | 138 978                              | 64 453      | 450 974   |
| 32                       | Juni .....               | 11 409 721        | 9 596                       | 199 585              | 134 104                              | 78 627      | 421 911   |
| 33                       | Juli .....               |                   |                             |                      |                                      |             |           |
| 34                       | August .....             |                   |                             |                      |                                      |             |           |
| 35                       | September .....          |                   |                             |                      |                                      |             |           |
| 36                       | Oktober .....            |                   |                             |                      |                                      |             |           |
| 37                       | November .....           |                   |                             |                      |                                      |             |           |
| 38                       | Dezember .....           |                   |                             |                      |                                      |             |           |

<sup>1)</sup> Einschl. lebende Tiere zu anderen als Ernährungszwecken.- <sup>2)</sup> Einschl. lebende Pflanzen und Erzeugnisse der Ziergärtnerei.

<sup>3)</sup> Vorläufige Ergebnisse.





## 2. Ausfuhr Bayerns nach Warengruppen

| Warengruppe  | Ausfuhr<br>im<br>Berichts-<br>monat | Zu- bzw. Abnahme (-)<br>gegenüber |                          | Ausfuhr<br>seit<br>Jahres-<br>beginn | Zu- bzw.<br>Abnahme (-)<br>gegenüber<br>Vorjahr |
|--|-------------------------------------|-----------------------------------|--------------------------|--------------------------------------|---|
|  |                                     | Vor-<br>monat                     | Vor-<br>jahres-<br>monat |                                      |   |
|  | 1 000 Euro                          | %                                 |                          | 1 000 Euro                           | %   |
| <b>Ausfuhr insgesamt .....</b>   | <b>11 409 721</b>                   | <b>12,1</b>                       | <b>12,6</b>              | <b>61 749 182</b>                    | <b>6,0</b>                                      |
| Ernährungswirtschaft .....   | 421 911                             | - 6,4                             | 3,5                      | 2 522 462                            | 10,3  |
| Lebende Tiere <sup>1)</sup> .....  | 9 596                               | 30,1                              | 0,9                      | 50 577                               | 8,5   |
| Nahrungsmittel tierischen<br>Ursprungs .....   | 199 585                             | - 16,9                            | - 6,9                    | 1 311 719                            | 7,8   |
| Nahrungsmittel pflanz-<br>lichen Ursprungs <sup>2)</sup> .....                           | 134 104                             | - 3,5                             | 21,1                     | 786 691                              | 11,8  |
| Genußmittel .....  | 78 627                              | 22,0                              | 7,6                      | 373 475                              | 16,5  |
| Gewerbliche Wirtschaft .....   | 10 465 000                          | 13,1                              | 13,3                     | 56 330 460                           | 5,4   |
| Rohstoffe .....  | 52 784                              | - 12,6                            | - 1,4                    | 321 442                              | - 5,0   |
| Halbwaren .....  | 368 253                             | 1,5                               | 9,1                      | 2 118 084                            | 18,1  |
| Fertigwaren .....  | 10 043 963                          | 13,7                              | 13,6                     | 53 890 934                           | 5,0   |
| Vorerzeugnisse .....   | 782 086                             | 1,0                               | 10,4                     | 4 401 142                            | 9,5   |
| Enderzeugnisse .....   | 9 261 877                           | 14,9                              | 13,8                     | 49 489 792                           | 4,6   |
| Rückwaren, Ersatz-<br>lieferungen, andere nicht<br>aufgliederbare<br>Warenverkehre ..... | 522 809                             | 10,8                              | 7,0                      | 2 896 260                            | 14,6  |

<sup>1)</sup> Einschl. lebende Tiere zu anderen als Ernährungszwecken.- <sup>2)</sup> Einschl. lebende Pflanzen und Erzeugnisse der Ziergärtnerei.

3. Ausfuhr Bayerns nach Warengruppen und Warenuntergruppen

| Nr. d. Systematik | Warengruppe<br>Warenuntergruppe                                      | Juni 2005<br>dt=100 KG | 2005<br>1000 EUR | Januar bis Juni 2005<br>dt=100 KG | 2005<br>1000 EUR |
|-------------------|--|------------------------|------------------|-----------------------------------|------------------|
| 1-4               | Ernährungswirtschaft   |                        |                  |                                   |                  |
| 1                 | Lebende Tiere  |                        |                  |                                   |                  |
| 101               | Pferde   | 83                     | 208              | 1 288                             | 1 480            |
| 102               | Rinder   | 14 935                 | 5 359            | 83 424                            | 26 076           |
| 103               | Schweine   | 25 495                 | 3 701            | 145 910                           | 21 179           |
| 105               | Schafe   | 361                    | 22               | 1 484                             | 91               |
| 107               | Hausgeflügel   | 2 582                  | 250              | 15 184                            | 1 329            |
| 109               | Lebende Tiere, a.n.g.  | 11                     | 56               | 74                                | 422              |
|                   | Summe lebende Tiere  | 43 467                 | 9 596            | 247 364                           | 50 577           |
| 2                 | Nahrungsmittel tier. Urspr.  |                        |                  |                                   |                  |
| 201               | Milch u. Milcherzeugnisse, ausg. Butter und Käse                     | 1 090 006              | 67 842           | 6 740 453                         | 440 926          |
| 202               | Butter u. and. Fettst. aus d. Milch, einschl. Milchstr.fette         | 8 657                  | 3 112            | 54 969                            | 19 080           |
| 203               | Käse   | 241 158                | 70 102           | 1 578 563                         | 463 240          |
| 204               | Fleisch und Fleischwaren   | 196 193                | 51 184           | 1 327 896                         | 340 262          |
| 206               | Fische und Krebstiere, Weichtiere, etc.                              | 8 758                  | 5 483            | 46 567                            | 35 141           |
| 208               | Tierische Öle und Fette  | 14 442                 | 467              | 74 578                            | 2 545            |
| 209               | Eier, Eiweiß und Eigelb  | 3 626                  | 508              | 35 843                            | 4 786            |
| 211               | Fischmehl, Fleischmehl und ähnliche Erzeugnisse                      | 23                     | 22               | 440                               | 104              |
| 219               | Nahrungsmittel tierischen Ursprungs a.n.g.                           | 12 638                 | 865              | 87 812                            | 5 635            |
|                   | Summe Nahrungsmittel tierischen Ursprungs                            | 1 575 502              | 199 585          | 9 947 121                         | 1 311 719        |
| 3                 | Nahrungsmittel pfl. Urspr.   |                        |                  |                                   |                  |
| 301               | Weizen   | 124 139                | 1 733            | 3 365 101                         | 42 776           |
| 302               | Roggen   | 19 234                 | 213              | 131 983                           | 1 420            |
| 303               | Gerste   | 92 049                 | 1 094            | 816 755                           | 10 124           |
| 304               | Hafer  | 5 972                  | 98               | 84 871                            | 1 128            |
| 305               | Mais   | 57 202                 | 890              | 961 427                           | 13 114           |
| 308               | Sorghum, Hirse u. sonstiges Getreide, ausg. Reis                     | 1 272                  | 17               | 229 635                           | 2 519            |
| 309               | Reis und Reiserzeugnisse   | 610                    | 39               | 3 030                             | 170              |
| 310               | Getreideerzeugnisse, ausgenommen Reiserzeugnisse                     | 25 792                 | 773              | 198 716                           | 5 526            |
| 315               | Backwaren u. and. Zubereitungen aus Getreide                         | 202 404                | 26 157           | 1 312 451                         | 165 175          |
| 316               | Malz   | 57 980                 | 1 702            | 536 138                           | 15 335           |
| 320               | Saat- und Pflanzgut, ausg. Ölsaaten u. sonst. Samen etc.             | 294                    | 106              | 13 302                            | 2 605            |
| 325               | Hülsenfrüchte  | 5 305                  | 150              | 43 669                            | 962              |
| 335               | Grün- und Raufutter  | 8 982                  | 127              | 86 317                            | 1 174            |
| 340               | Kartoffeln u. Kartoffelerzeug.                                       | 53 578                 | 2 362            | 725 395                           | 17 212           |
| 345               | Gemüse und sonstige Küchen- gewächse, frisch                         | 34 221                 | 3 918            | 147 729                           | 9 353            |
| 350               | Frischobst, ausg. Südfrüchte   | 7 168                  | 909              | 20 252                            | 2 621            |
| 355               | Südfrüchte   | -                      | -                | 137                               | 10               |
| 360               | Schalen- und Trockenfrüchte  | 1 382                  | 622              | 8 633                             | 4 130            |
| 370               | Gemüsezubereitungen und Gemüsekonserven                              | 45 399                 | 5 824            | 267 731                           | 32 770           |
| 372               | Obstzubereitungen und Obst- konserven                                | 15 349                 | 2 964            | 74 203                            | 14 512           |
| 375               | Obst- und Gemüsesäfte  | 15 697                 | 2 451            | 79 940                            | 13 536           |
| 377               | Kakao und Kakaoerzeugnisse   | 11 121                 | 3 333            | 78 484                            | 26 958           |
| 379               | Gewürze  | 1 910                  | 747              | 9 349                             | 3 944            |
| 381               | Zuckerrüben, Zucker und Zuckererzeugnisse                            | 499 533                | 26 742           | 2 252 401                         | 119 524          |
| 383               | Ölfrüchte  | 7 127                  | 429              | 120 367                           | 4 482            |
| 385               | Pflanzliche Öle und Fette  | 23 524                 | 7 583            | 135 994                           | 36 976           |
| 389               | Ölkuchen   | 9 507                  | 200              | 155 746                           | 2 987            |
| 393               | Kleie, Abfallerzeugnisse zur Viehfütterung und sonstige Futtermittel | 172 457                | 5 792            | 1 048 555                         | 40 550           |
| 395               | Nahrungsmittel pflanzlichen Ursprungs, a.n.g.                        | 169 401                | 36 071           | 837 046                           | 182 060          |
| 396               | Lebende Pflanzen und Erzeugnisse der Ziergärtnerei                   | 4 876                  | 1 059            | 50 139                            | 13 035           |
|                   | Summe Nahrungsmittel pflanzlichen Ursprungs                          | 1 673 484              | 134 104          | 13 795 496                        | 786 691          |
| 4                 | Genussmittel   |                        |                  |                                   |                  |
| 401               | Hopfen   | 9 600                  | 7 854            | 101 798                           | 72 320           |
| 402               | Kaffee   | 4 618                  | 2 576            | 18 195                            | 9 322            |
| 403               | Tee und Mate   | 5 638                  | 3 051            | 33 829                            | 17 310           |
| 411               | Rohtabak und Tabakerzeugnisse  | 41 480                 | 42 646           | 190 748                           | 194 280          |
| 421               | Bier   | 267 597                | 21 160           | 954 549                           | 72 198           |

Noch: 3. Ausfuhr Bayerns nach Warengruppen und Warenuntergruppen

| Nr. d. Systematik | Warengruppe<br>Warenuntergruppe                                 | Juni 2005<br>dt=100 KG | Januar bis Juni 2005<br>1000 EUR | Januar bis Juni 2005<br>dt=100 KG | Januar bis Juni 2005<br>1000 EUR |
|-------------------|---|------------------------|----------------------------------|-----------------------------------|----------------------------------|
| 4                 | G e n u ß m i t t e l   |                        |                                  |                                   |                                  |
| 423               | Branntwein  | 4 619                  | 906                              | 22 816                            | 4 857                            |
| 425               | Wein  | 5 734                  | 432                              | 29 021                            | 3 189                            |
|                   | Summe Genußmittel   | 339 286                | 78 627                           | 1 350 955                         | 373 475                          |
|                   | Summe Ernährungswirtschaft                                      | 3 631 739              | 421 911                          | 25 340 935                        | 2 522 462                        |
| 5-8               | G e w e r b l i c h e W i r t s c h a f t                       |                        |                                  |                                   |                                  |
| 5                 | R o h s t o f f e   |                        |                                  |                                   |                                  |
| 502               | Chemiefasern, einschl. Abfälle<br>Seidenraupenkokons etc.       | 83 944                 | 17 338                           | 560 606                           | 116 815                          |
| 503               | Wolle und andere Tierhaare,<br>roh oder bearb., Reißwolle       | 831                    | 124                              | 3 237                             | 689                              |
| 504               | Baumwolle, roh oder bearbeitet<br>Reißbaumwolle, Abfälle        | 713                    | 33                               | 10 811                            | 603                              |
| 505               | Flachs, Hanf, Jute, Hartfasern<br>und sonst. pflanzl. Spinnst.  | 5                      | 4                                | 1 226                             | 21                               |
| 506               | Abfälle von Gespinnstwaren,<br>Lumpen und dgl.                  | 24 945                 | 810                              | 118 238                           | 4 112                            |
| 507               | Felle zu Pelzwerk, roh  | 22                     | 161                              | 73                                | 339                              |
| 508               | Felle und Häute, roh, a.n.g.                                    | 21 869                 | 2 774                            | 177 651                           | 25 165                           |
| 511               | Rundholz  | 886 591                | 6 730                            | 7 058 708                         | 51 093                           |
| 513               | Rohkautschuk  | 6 563                  | 249                              | 36 985                            | 1 689                            |
| 516               | Steinkohle und Steinkohlen-<br>briketts                         | 503                    | 5                                | 37 516                            | 370                              |
| 517               | Braunkohle und Braunkohlen-<br>briketts                         | 135                    | 2                                | 2 257                             | 29                               |
| 518               | Erdöl und Erdgas  | 3 835                  | 105                              | 578 080                           | 6 062                            |
| 519               | Eisenerze   | -                      | -                                | -                                 | -                                |
| 520               | Eisen- und manganhaltige<br>Abbrände und Schlacken              | 18 347                 | 11                               | 39 197                            | 24                               |
| 522               | Kupfererze  | -                      | -                                | -                                 | -                                |
| 523               | Bleierze  | -                      | -                                | 1 022                             | 3                                |
| 524               | Zinkerze  | -                      | -                                | -                                 | -                                |
| 526               | Nickelerze  | -                      | -                                | -                                 | -                                |
| 528               | Erze und Metallaschen, a.n.g.                                   | 6 120                  | 392                              | 53 726                            | 3 064                            |
| 529               | Bauxit und Kryolith   | -                      | -                                | 242                               | 6                                |
| 530               | Speisesalz und Industriesalz                                    | 88 923                 | 886                              | 537 648                           | 4 808                            |
| 532               | Steine und Erden, a.n.g.  | 1 384 492              | 13 506                           | 5 128 293                         | 56 885                           |
| 534               | Rohstoffe für chemische<br>Erzeugnisse, a.n.g.                  | 29 238                 | 1 692                            | 146 629                           | 9 252                            |
| 537               | Edelsteine, Schmucksteine und<br>Perlen, roh                    | 18                     | 74                               | 214                               | 426                              |
| 590               | Rohstoffe, auch Abfälle a.n.g.                                  | 1 021 557              | 7 889                            | 5 918 667                         | 39 990                           |
|                   | Summe Rohstoffe   | 3 578 652              | 52 784                           | 20 411 025                        | 321 442                          |
| 6                 | H a l b w a r e n   |                        |                                  |                                   |                                  |
| 602               | Rohseide und Seidengarne,<br>künstl. und synthet. Fäden         | 109 259                | 37 253                           | 689 024                           | 238 551                          |
| 603               | Garne aus Chemiefasern  | 9 560                  | 4 973                            | 49 420                            | 25 280                           |
| 604               | Garne aus Wolle oder anderen<br>Tierhaaren                      | 1 071                  | 627                              | 2 603                             | 2 271                            |
| 605               | Garne aus Baumwolle   | 4 105                  | 1 843                            | 33 250                            | 14 596                           |
| 606               | Garne aus Flachs, Hanf, Jute,<br>Hartfasern u. dgl.             | 71                     | 28                               | 3 943                             | 1 761                            |
| 607               | Schnittholz   | 566 800                | 19 404                           | 3 078 390                         | 106 613                          |
| 608               | Halbstoffe aus<br>zellulosehaltigen Faserstoffe                 | 7 650                  | 278                              | 132 510                           | 4 633                            |
| 609               | Kautschuk, bearbeitet   | 34 601                 | 10 596                           | 219 452                           | 65 578                           |
| 611               | Zement  | 60 192                 | 398                              | 2 662 417                         | 10 989                           |
| 612               | Mineralische Baustoffe, a.n.g.                                  | 1 425 857              | 40 406                           | 5 949 987                         | 193 230                          |
| 641               | Roheisen  | 249                    | 9                                | 11 982                            | 548                              |
| 642               | Abfälle und Schrott, aus Eisen<br>oder Stahl                    | 357 190                | 5 745                            | 3 498 544                         | 74 222                           |
| 643               | Ferrolegerungen   | 12 785                 | 2 408                            | 61 411                            | 14 829                           |
| 644               | Eisen oder Stahl in Rohformen,<br>Halbzeug aus Eisen oder Stahl | 85 559                 | 2 325                            | 216 610                           | 9 122                            |
| 645               | Aluminium und Aluminiumleg.<br>einschl. Abfälle und Schrott     | 127 534                | 15 568                           | 978 264                           | 126 196                          |
| 646               | Kupfer und Kupferlegierungen,<br>einschl. Abfälle und Schrott   | 40 943                 | 6 263                            | 214 771                           | 33 710                           |
| 647               | Nickel und Nickellegierungen<br>einschl. Abfälle und Schrott    | 2                      | 4                                | 1 111                             | 1 748                            |
| 648               | Blei und Bleilegerungen,<br>einschl. Abfälle und Schrott        | 716                    | 60                               | 2 847                             | 240                              |
| 649               | Zinn und Zinnlegierungen,<br>einschl. Abfälle und Schrott       | 41                     | 18                               | 369                               | 167                              |
| 650               | Zink und Zinklegierungen,<br>einschl. Abfälle und Schrott       | 6 726                  | 386                              | 44 513                            | 3 383                            |
| 656               | Radioaktive Elemente und<br>radioaktive Isotope                 | 0                      | 3                                | 19                                | 1 466                            |
| 659               | Uedle Metalle, a.n.g.   | 2 506                  | 2 332                            | 16 145                            | 12 636                           |
| 661               | Fettsäuren, Paraffin, Vaseline<br>und Wachs                     | 45 689                 | 9 284                            | 278 569                           | 57 148                           |
| 665               | Koks und Schwelkoks, aus<br>Steinkohle oder Braunkohle          | -                      | -                                | 3 956                             | 122                              |

Noch: 3. Ausfuhr Bayerns nach Warengruppen und Warenuntergruppen

| Nr. d. Systematik | Warengruppe<br>Warenuntergruppe   | Juni 2005<br>dt=100 KG | Januar bis Juni 2005<br>1000 EUR | Januar bis Juni 2005<br>dt=100 KG | Januar bis Juni 2005<br>1000 EUR |
|-------------------|---|------------------------|----------------------------------|-----------------------------------|----------------------------------|
| 6                 | <b>H a l b w a r e n</b>  |                        |                                  |                                   |                                  |
| 667               | Rückstände der Erdöl- und Steinkohlenteerdestillation                           | 298 957                | 5 198                            | 1 347 649                         | 23 061                           |
| 669               | Mineralölerzeugnisse  | 3 371 471              | 155 779                          | 18 948 682                        | 826 379                          |
| 671               | Teer und Teerdestill.-erzeugn.  | 51 244                 | 1 691                            | 356 019                           | 13 247                           |
| 673               | Düngemittel   | 88 853                 | 3 429                            | 365 034                           | 14 612                           |
| 679               | Chemische Halbwaren, a.n.g.   | 422 874                | 13 953                           | 2 698 522                         | 86 277                           |
| 683               | Gold für gewerbliche Zwecke   | 0                      | 146                              | 2                                 | 869                              |
| 690               | Halbwaren, a.n.g.   | 17 736                 | 27 845                           | 110 624                           | 154 601                          |
|                   | Summe Halbwaren   | 7 150 242              | 368 253                          | 41 976 638                        | 2 118 084                        |
| 7                 | <b>F e r t i g w a r e n - V o r e r z e u g n i s s e</b>                      |                        |                                  |                                   |                                  |
| 701               | Gewebe, Gewirke und Gestricke aus Seide, künstlichen oder synthetischen Fäden   | 10 138                 | 13 024                           | 58 249                            | 73 760                           |
| 702               | Gewebe, Gewirke und Gestricke aus Chemiefasern                                  | 13 779                 | 29 166                           | 90 213                            | 172 360                          |
| 703               | Gewebe, Gewirke und Gestricke aus Wolle o. and. Tierhaaren                      | 1 612                  | 5 131                            | 6 594                             | 20 730                           |
| 704               | Gewebe, Gewirke und Gestricke aus Baumwolle                                     | 6 224                  | 6 990                            | 31 265                            | 38 350                           |
| 705               | Gewebe, Gewirke und Gestricke aus Flachs, Hanf, Jute, etc.                      | 497                    | 903                              | 3 359                             | 5 735                            |
| 706               | Leder   | 15 705                 | 6 314                            | 84 962                            | 51 831                           |
| 707               | Pelzfelle, gegerbt o. zuger.  | 5                      | 97                               | 63                                | 946                              |
| 708               | Papier und Pappe  | 2 199 595              | 172 028                          | 12 613 363                        | 953 333                          |
| 709               | Sperrholz, Span- und Faserplatten, Furnierblätter u.dgl.                        | 246 767                | 17 948                           | 1 390 943                         | 87 709                           |
| 711               | Glas  | 280 576                | 29 062                           | 1 761 698                         | 182 471                          |
| 732               | Kunststoffe   | 1 129 544              | 167 410                          | 6 239 045                         | 944 413                          |
| 734               | Farben, Lacke und Kitte   | 259 103                | 67 812                           | 1 784 393                         | 383 391                          |
| 736               | Dextrine, Gelatine und Leime  | 37 186                 | 4 840                            | 221 998                           | 28 756                           |
| 738               | Sprengstoffe, Schiessbedarf und Zündwaren                                       | 3 019                  | 5 982                            | 16 872                            | 35 014                           |
| 740               | Pharmazeutische Grundstoffe   | 20 838                 | 13 775                           | 148 668                           | 91 896                           |
| 749               | Chemische Vorerzeugn., a.n.g.   | 311 332                | 98 052                           | 1 879 605                         | 551 671                          |
| 751               | Rohre aus Eisen oder Stahl  | 71 086                 | 13 330                           | 463 470                           | 80 142                           |
| 753               | Stäbe und Profile aus Eisen oder Stahl  | 247 802                | 14 667                           | 1 327 606                         | 88 496                           |
| 755               | Blech aus Eisen oder Stahl  | 45 248                 | 6 483                            | 343 429                           | 38 453                           |
| 757               | Draht aus Eisen oder Stahl  | 8 539                  | 1 052                            | 83 155                            | 9 622                            |
| 759               | Eisenbahnoberbaumaterial  | 2 833                  | 463                              | 11 880                            | 1 786                            |
| 771               | Halbzeuge aus Kupfer und Kupferlegierungen                                      | 200 853                | 71 298                           | 1 103 322                         | 372 491                          |
| 772               | Halbzeuge aus Aluminium   | 64 181                 | 30 818                           | 366 901                           | 159 918                          |
| 779               | Halbzeuge aus unedlen Metallen, a.n.g.  | 1 650                  | 3 520                            | 11 845                            | 18 131                           |
| 781               | Halbzeuge aus Edelmetallen  | 48                     | 1 625                            | 182                               | 7 757                            |
| 790               | Vorerzeugnisse, a.n.g.  | 385                    | 295                              | 3 749                             | 1 981                            |
|                   | Summe Fertigwaren-Vorerzeugn.   | 5 178 546              | 782 086                          | 30 046 830                        | 4 401 142                        |
| 8                 | <b>F e r t i g w a r e n - E n d e r z e u g n i s s e</b>                      |                        |                                  |                                   |                                  |
| 801               | Bekleidung aus Gewirken oder Gestricken aus:                                    |                        |                                  |                                   |                                  |
| 801               | Seide oder Chemiefasern   | 2 903                  | 10 133                           | 16 572                            | 61 229                           |
| 802               | Wolle oder and. Tierhaaren  | 121                    | 805                              | 370                               | 2 368                            |
| 803               | Baumwolle   | 2 245                  | 4 781                            | 25 164                            | 61 637                           |
| 804               | Bekleidung aus Seide oder Chemiefasern, ausgenommen aus Gewirken od. Gestricken | 3 489                  | 11 338                           | 15 094                            | 68 741                           |
| 805               | Bekleidung aus Wolle und anderen Tierhaaren, ausg. aus Gewirken oder Gestricken | 445                    | 4 796                            | 3 129                             | 33 285                           |
| 806               | Bekleidung aus Baumwolle ausg. aus Gewirken oder Gestricken                     | 1 636                  | 6 112                            | 12 519                            | 50 933                           |
| 807               | Bekleidung aus Flachs, Hanf und dgl.  | 398                    | 1 844                            | 2 301                             | 12 452                           |
| 801-07            | Bekleidung zusammen   | 11 237                 | 39 809                           | 75 148                            | 290 646                          |
| 808               | Kopfbedeckungen   | 394                    | 1 963                            | 2 469                             | 14 590                           |
| 809               | Textilerzeugnisse, a.n.g.   | 77 225                 | 45 531                           | 517 544                           | 280 535                          |
| 810               | Pelzwaren   | 6                      | 441                              | 67                                | 2 397                            |
| 811               | Schuhe  | 5 736                  | 16 794                           | 37 307                            | 139 401                          |
| 812               | Lederwaren und Lederbekleidung (ausg. Schuhe)                                   | 2 873                  | 4 805                            | 13 345                            | 25 050                           |
| 813               | Papierwaren   | 199 069                | 36 154                           | 1 448 103                         | 218 954                          |
| 814               | Druckerzeugnisse  | 315 556                | 63 093                           | 1 331 477                         | 366 301                          |
| 815               | Holzwaren (ohne Möbel)  | 263 159                | 32 003                           | 1 366 171                         | 152 270                          |
| 816               | Kautschukwaren  | 87 336                 | 42 790                           | 511 320                           | 247 665                          |
| 817               | Waren aus Stein   | 40 601                 | 8 270                            | 261 789                           | 53 826                           |
| 818               | Keramische Erzeugnisse, ohne Baukeramik   | 81 232                 | 34 900                           | 468 910                           | 223 210                          |
| 819               | Glaswaren   | 351 687                | 46 537                           | 1 841 025                         | 255 460                          |
| 820               | Werkzeuge, Schneidwaren und EBbestecke aus unedlen Met.                         | 12 084                 | 54 159                           | 70 166                            | 295 675                          |
| 823               | Waren aus Kupfer und Kupferlegierungen  | 30 231                 | 15 604                           | 158 499                           | 83 047                           |

Noch: 3. Ausfuhr Bayerns nach Warengruppen und Warenuntergruppen

| Nr. d. Systematik           | Warengruppe<br>Warenuntergruppe  | dt=100 KG  | 2005<br>1000 EUR | Januar bis Juni<br>dt=100 KG | 2005<br>1000 EUR |
|-----------------------------|--|------------|------------------|------------------------------|------------------|
| 8                           | Fertigwaren - Enderzeugnisse   |            |                  |                              |                  |
| 829                         | Eisen-, Blech und Metallwaren, a.n.g.  | 419 591    | 181 010          | 2 309 417                    | 1 029 738        |
| 831                         | Waren aus Wachs oder Fetten  | 7 849      | 3 919            | 67 459                       | 27 422           |
| 832                         | Waren aus Kunststoffen   | 682 019    | 276 815          | 3 670 048                    | 1 535 697        |
| 833                         | Fotochemische Erzeugnisse  | 3 771      | 2 429            | 18 331                       | 7 045            |
| 834                         | Pharmazeutische Erzeugnisse  | 11 510     | 70 700           | 64 821                       | 327 600          |
| 835                         | Duftstoffe und Körperpflege-<br>mittel   | 60 393     | 41 506           | 385 325                      | 272 397          |
| 839                         | Chemische Enderzeugn., a.n.g.  | 382 731    | 89 821           | 2 445 457                    | 489 126          |
| 841                         | Kraftmaschinen (ohne Motoren<br>für Ackerschlepper, Luft- und<br>Straßenfahrzeuge)     | 39 443     | 81 942           | 190 147                      | 541 209          |
| 842                         | Pumpen und Kompressoren  | 72 467     | 153 007          | 408 507                      | 882 091          |
| 843                         | Armaturen  | 15 890     | 43 842           | 82 577                       | 241 034          |
| 844                         | Lager, Getriebe, Zahnräder und<br>Antriebs Elemente                                    | 217 128    | 225 633          | 1 288 196                    | 1 343 533        |
| 845                         | Hebezeuge und Fördermittel   | 226 143    | 158 680          | 1 145 266                    | 767 866          |
| 846                         | Landwirtschaftliche Maschinen<br>(einschl. Ackerschlepper)                             | 113 823    | 100 706          | 563 650                      | 478 898          |
| 847                         | Maschinen für das Textil-,<br>Bekleidungs- und Ledergewerbe                            | 14 940     | 38 361           | 117 019                      | 246 333          |
| 848                         | Maschinen für das Ernährungs-<br>gewerbe und die Tabakverarb.                          | 20 070     | 41 544           | 147 912                      | 266 738          |
| 849                         | Bergwerks-, Bau- und Baustoff-<br>maschinen  | 161 889    | 102 648          | 808 018                      | 516 242          |
| 850                         | Guss- und Walzwerkstechnik   | 857        | 1 999            | 4 179                        | 9 938            |
| 851                         | Maschinen für die Be- und<br>Verarbeitung von Kautschuk<br>oder Kunststoffen           | 77 238     | 121 460          | 332 684                      | 584 350          |
| 852                         | Werkzeugmaschinen  | 71 924     | 166 256          | 351 187                      | 837 881          |
| 853                         | Büromaschinen und automatische<br>Datenverarbeitungsmaschinen                          | 37 515     | 264 149          | 192 215                      | 1 394 475        |
| 854                         | Maschinen für das Papier- und<br>Druckgewerbe  | 95 931     | 177 257          | 301 224                      | 616 911          |
| 859                         | Maschinen, a.n.g.  | 177 535    | 394 316          | 1 021 128                    | 2 310 665        |
| 841-59                      | Maschinen zusammen   | 1 342 792  | 2 071 801        | 6 953 909                    | 11 038 163       |
| 860                         | Sportgeräte  | 12 481     | 13 909           | 52 958                       | 57 199           |
| 861                         | Geräte zur Elektrizitäts-<br>erzeugung und -verteilung                                 | 257 604    | 591 087          | 1 455 015                    | 3 185 518        |
| 862                         | Elektrische Lampen und<br>Leuchten   | 45 264     | 49 765           | 260 041                      | 291 642          |
| 863                         | Nachrichtentechnische Geräte<br>und Einrichtungen                                      | 5 775      | 93 596           | 50 367                       | 654 095          |
| 864                         | Rundfunk- und Fernsehgeräte,<br>phono- u. videot. Geräte                               | 18 614     | 95 823           | 104 884                      | 531 216          |
| 865                         | Elektronische Bauelemente  | 6 379      | 184 247          | 35 496                       | 934 290          |
| 869                         | Elektrotechnische<br>Erzeugnisse, a.n.g.   | 181 833    | 246 099          | 1 089 287                    | 1 385 135        |
| 871                         | Medizinische Geräte und<br>orthopädische Vorrichtungen                                 | 26 784     | 276 280          | 155 228                      | 1 636 137        |
| 872                         | Mess-, steuerungs- und<br>regelungstechnische<br>Erzeugnisse                           | 24 506     | 276 783          | 138 320                      | 1 546 328        |
| 873                         | Optische und fotografische<br>Geräte   | 3 894      | 48 379           | 22 378                       | 267 846          |
| 874                         | Uhren  | 588        | 7 406            | 2 997                        | 42 103           |
| 875                         | Möbel  | 127 657    | 92 635           | 668 476                      | 464 445          |
| 876                         | Musikinstrumente   | 1 095      | 4 987            | 5 560                        | 25 944           |
| 877                         | Spielwaren   | 24 343     | 25 283           | 108 471                      | 109 340          |
| 878                         | Schmuckwaren, Gold- und<br>Silberschmiedewaren   | 42         | 23 432           | 169                          | 75 876           |
| 881                         | Schienenfahrzeuge  | 27 724     | 74 560           | 116 356                      | 266 947          |
| 882                         | Wasserfahrzeuge  | 31 095     | 37 389           | 113 078                      | 134 442          |
| 883                         | Luftfahrzeuge  | 3 640      | 175 177          | 18 460                       | 899 234          |
| 884                         | Fahrgestelle, Karosserien,<br>Motoren, Teile und Zubehör<br>für Kraftfahrzeuge u. dgl. | 696 183    | 830 350          | 4 023 785                    | 4 758 894        |
| 885                         | Personenkraftwagen und<br>Wohnmobile   | 1 524 901  | 2 471 325        | 7 550 057                    | 12 276 780       |
| 886                         | Busse  | 18 971     | 19 961           | 108 523                      | 110 337          |
| 887                         | Lastkraftwagen und<br>Spezialfahrzeuge   | 307 149    | 184 107          | 1 528 748                    | 883 041          |
| 888                         | Fahrräder  | 1 724      | 3 910            | 12 965                       | 30 975           |
| 889                         | Fahrzeuge, a.n.g.  | 138 756    | 70 112           | 929 081                      | 443 546          |
| 891                         | Vollständige Fabrikations-<br>anlagen  | 23 936     | 41 479           | 184 851                      | 269 024          |
| 896                         | Enderzeugnisse, a.n.g.   | 64 232     | 142 939          | 397 631                      | 833 242          |
|                             | Summe Fertigwaren-<br>Enderzeugnisse   | 7 964 249  | 9 261 877        | 43 151 293                   | 49 489 792       |
|                             | Summe Fertigwaren  | 13 142 795 | 10 043 963       | 73 198 123                   | 53 890 934       |
|                             | Summe Gewerbliche Wirtschaft   | 23 871 689 | 10 465 000       | 135 585 786                  | 56 330 460       |
| 901                         | Rückwaren  | -          | -                | -                            | -                |
| 903                         | Ersatzlieferungen  | -          | -                | -                            | -                |
| 904                         | Andere nicht aufgliederbare<br>Warenverkehrs   | 1 809 279  | 522 809          | 10 711 113                   | 2 896 260        |
| S u m m e I n s g e s a m t |  | 29 312 707 | 11 409 721       | 171 637 834                  | 61 749 182       |

4. Ausfuhr Bayerns nach Erdteilen, Bestimmungsländern und Ländergruppen

| Nr. des Landes     | Erdteil<br>Bestimmungsland<br>Ländergruppe | Juni 2005         |                  | Januar bis Juni 2005 |                   |
|--------------------|--|-------------------|------------------|----------------------|-------------------|
|                    |  | dt=100 KG         | 1000 EUR         | dt=100 KG            | 1000 EUR          |
| <b>E u r o p a</b> |  |                   |                  |                      |                   |
| 001                | Frankreich                                 | 2 208 804         | 949 763          | 12 510 233           | 5 261 495         |
| 003                | Niederlande                                | 1 265 806         | 384 413          | 10 112 794           | 2 220 007         |
| 005                | Italien                                    | 4 423 616         | 1 064 377        | 26 486 564           | 5 516 664         |
| 006                | Vereinigtes Königreich                     | 1 064 235         | 806 627          | 6 488 576            | 4 896 178         |
| 007                | Irland                                     | 96 486            | 59 244           | 685 187              | 327 340           |
| 008                | Dänemark                                   | 249 204           | 116 886          | 1 381 730            | 668 453           |
| 009                | Griechenland                               | 158 234           | 81 771           | 1 174 573            | 476 943           |
| 010                | Portugal                                   | 157 078           | 110 106          | 963 733              | 564 209           |
| 011                | Spanien                                    | 976 810           | 599 459          | 5 428 139            | 3 152 619         |
| 013                | Schweden                                   | 287 003           | 218 348          | 1 549 532            | 1 257 568         |
| 014                | Finnland                                   | 222 102           | 90 439           | 1 339 755            | 518 483           |
| 015                | Österreich                                 | 7 905 104         | 840 729          | 45 204 953           | 4 740 849         |
| 017                | Belgien                                    | 1 002 446         | 401 545          | 6 907 618            | 2 187 580         |
| 018                | Luxemburg                                  | 280 368           | 34 987           | 1 683 587            | 226 421           |
| 020                | Ceuta                                      | 190               | 25               | 1 653                | 1 780             |
| 023                | Melilla                                    | 428               | 217              | 2 938                | 1 125             |
| 024                | Island                                     | 7 409             | 5 704            | 39 577               | 26 849            |
| 028                | Norwegen                                   | 74 354            | 73 638           | 416 974              | 398 199           |
| 037                | Liechtenstein                              | 24 441            | 19 096           | 138 736              | 90 702            |
| 039                | Schweiz                                    | 1 370 105         | 382 150          | 8 024 436            | 2 012 492         |
| 041                | Färöer                                     | 35                | 55               | 251                  | 214               |
| 043                | Andorra                                    | 1 897             | 1 855            | 7 512                | 5 424             |
| 044                | Gibraltar                                  | 494               | 113              | 1 156                | 526               |
| 045                | Heiliger Stuhl                             | 2                 | 6                | 475                  | 211               |
| 046                | Malta                                      | 5 187             | 4 034            | 21 712               | 25 254            |
| 047                | San Marino                                 | 1 127             | 335              | 6 144                | 2 173             |
| 052                | Türkei                                     | 242 745           | 140 775          | 1 485 550            | 798 821           |
| 053                | Estland                                    | 23 521            | 11 831           | 176 134              | 73 688            |
| 054                | Lettland                                   | 29 611            | 8 340            | 144 164              | 47 789            |
| 055                | Litauen                                    | 63 366            | 17 550           | 284 254              | 82 979            |
| 060                | Polen                                      | 814 870           | 201 162          | 4 068 519            | 1 195 557         |
| 061                | Tschechische Republik                      | 1 237 109         | 312 436          | 7 265 222            | 1 684 398         |
| 063                | Slowakei                                   | 240 947           | 78 799           | 1 309 924            | 411 469           |
| 064                | Ungarn                                     | 660 083           | 373 129          | 3 400 075            | 1 943 670         |
| 066                | Rumänien                                   | 152 060           | 85 431           | 795 497              | 442 931           |
| 068                | Bulgarien                                  | 58 180            | 25 320           | 267 013              | 138 426           |
| 070                | Albanien                                   | 26 482            | 1 764            | 187 435              | 10 498            |
| 072                | Ukraine                                    | 47 701            | 36 375           | 258 042              | 206 187           |
| 073                | Weißrußland (Belarus)                      | 16 425            | 18 812           | 75 035               | 64 279            |
| 074                | Republik Moldau                            | 4 209             | 1 823            | 23 247               | 11 103            |
| 075                | Russische Föderation                       | 247 622           | 157 324          | 1 378 554            | 936 317           |
| 076                | Georgien                                   | 1 742             | 939              | 11 572               | 4 325             |
| 077                | Armenien                                   | 278               | 199              | 3 931                | 2 581             |
| 078                | Aserbaidshan                               | 3 419             | 4 062            | 66 745               | 20 908            |
| 079                | Kasachstan                                 | 17 205            | 7 042            | 105 224              | 67 445            |
| 080                | Turkmenistan                               | 863               | 652              | 15 025               | 8 098             |
| 081                | Usbekistan                                 | 549               | 402              | 6 609                | 6 050             |
| 082                | Tadschikistan                              | 571               | 308              | 851                  | 474               |
| 083                | Kirgisistan                                | 1 079             | 1 038            | 6 239                | 2 763             |
| 091                | Slowenien                                  | 186 141           | 42 668           | 914 292              | 247 800           |
| 092                | Kroatien                                   | 145 558           | 37 150           | 832 703              | 205 497           |
| 093                | Bosnien und Herzegowina                    | 42 588            | 6 262            | 264 861              | 41 642            |
| 094                | Serbien und Montenegro                     | -                 | -                | 269 557              | 106 195           |
| 095                | Kosovo                                     | 5 288             | 1 104            | 5 288                | 1 104             |
| 096                | Mazedonien                                 | 5 917             | 3 619            | 39 232               | 19 877            |
| 097                | Montenegro                                 | 4 985             | 3 828            | 4 985                | 3 828             |
| 098                | Serbien                                    | 33 224            | 12 882           | 33 224               | 12 882            |
| 600                | Zypern                                     | 15 211            | 9 985            | 55 900               | 44 564            |
|                    | <b>Summe Europa</b>                        | <b>26 112 519</b> | <b>7 848 927</b> | <b>154 333 438</b>   | <b>43 423 902</b> |
| <b>A f r i k a</b> |  |                   |                  |                      |                   |
| 204                | Marokko                                    | 16 926            | 10 964           | 83 387               | 63 072            |
| 208                | Algerien                                   | 15 896            | 17 138           | 86 241               | 95 273            |
| 212                | Tunesien                                   | 17 331            | 15 467           | 90 716               | 77 494            |
| 216                | Libyen                                     | 5 863             | 15 461           | 48 447               | 58 481            |
| 220                | Agypten                                    | 27 358            | 16 894           | 167 690              | 109 879           |
| 224                | Sudan                                      | 2 417             | 2 812            | 20 107               | 22 677            |
| 228                | Mauretanien                                | 125               | 142              | 1 947                | 1 474             |
| 232                | Mali                                       | 538               | 292              | 2 283                | 1 316             |
| 236                | Burkina Faso                               | 5 069             | 991              | 7 121                | 1 593             |
| 240                | Niger                                      | 3 453             | 211              | 15 363               | 1 125             |
| 244                | Tschad                                     | 375               | 218              | 2 142                | 883               |
| 247                | Kap Verde                                  | -                 | -                | 140                  | 200               |
| 248                | Senegal                                    | 1 335             | 465              | 4 326                | 3 260             |
| 252                | Gambia                                     | 33                | 36               | 692                  | 261               |
| 257                | Guinea-Bissau                              | -                 | -                | 152                  | 28                |
| 260                | Guinea                                     | 100               | 606              | 1 970                | 1 456             |
| 264                | Sierra Leone                               | 641               | 132              | 1 929                | 629               |
| 268                | Liberia                                    | 107               | 24               | 5 221                | 1 567             |
| 272                | Elfenbeinküste                             | 1 586             | 982              | 8 332                | 5 077             |
| 276                | Ghana                                      | 5 869             | 3 069            | 23 295               | 12 504            |
| 280                | Togo                                       | 2 929             | 309              | 13 183               | 1 622             |
| 284                | Benin                                      | 2 200             | 197              | 11 835               | 1 646             |
| 288                | Nigeria                                    | 18 848            | 11 840           | 81 077               | 52 730            |

Noch: 4. Ausfuhr Bayerns nach Erdteilen, Bestimmungsländern und Ländergruppen

| Nr. des Landes       | Erdteil<br>Bestimmungsland<br>Ländergruppe | Juni<br>2005<br>dt=100 KG | 2005<br>1000 EUR | Januar bis<br>Juni<br>2005<br>dt=100 KG | 2005<br>1000 EUR |
|----------------------|--|---------------------------|------------------|---|------------------|
| <b>A f r i k a</b>   |  |                           |                  |   |                  |
| 302                  | Kamerun                                    | 4 662                     | 4 968            | 11 980                                  | 15 977           |
| 306                  | Zentralafrikanische Republik               | 244                       | 16               | 1 358                                   | 444              |
| 310                  | Äquatorialguinea                           | 8                         | 7                | 178                                     | 95               |
| 311                  | Sao Tome und Principe                      | -                         | -                | 10                                      | 8                |
| 314                  | Gabun                                      | 803                       | 354              | 3 115                                   | 1 816            |
| 318                  | Republik Kongo                             | 32                        | 54               | 1 503                                   | 717              |
| 322                  | Demokratische Republik Kongo               | 1 493                     | 547              | 6 310                                   | 3 297            |
| 324                  | Ruanda                                     | 236                       | 348              | 1 769                                   | 1 495            |
| 328                  | Burundi                                    | 35                        | 9                | 1 001                                   | 504              |
| 329                  | St. Helena u. zugehör. Geb.                | -                         | -                | -                                       | -                |
| 330                  | Angola                                     | 750                       | 246              | 7 850                                   | 10 698           |
| 334                  | Äthiopien                                  | 2 295                     | 4 780            | 8 263                                   | 10 328           |
| 336                  | Eritrea                                    | 16                        | 52               | 428                                     | 560              |
| 338                  | Dschibuti                                  | 124                       | 102              | 849                                     | 481              |
| 342                  | Somalia                                    | 30                        | 41               | 30                                      | 46               |
| 346                  | Kenia                                      | 1 189                     | 781              | 10 214                                  | 4 102            |
| 350                  | Uganda                                     | 25                        | 117              | 2 624                                   | 1 217            |
| 352                  | Tansania                                   | 1 911                     | 3 445            | 6 183                                   | 9 377            |
| 355                  | Seyschellen u. zugehör. Geb.               | 24                        | 24               | 961                                     | 724              |
| 357                  | Brit.Territorium im Ind.Ozean              | 178                       | 79               | 1 454                                   | 331              |
| 366                  | Mosambik                                   | 864                       | 329              | 1 524                                   | 826              |
| 370                  | Madagaskar                                 | 73                        | 567              | 2 262                                   | 1 705            |
| 373                  | Mauritius                                  | 855                       | 907              | 4 783                                   | 4 785            |
| 375                  | Komoren                                    | -                         | -                | 1                                       | 3                |
| 377                  | Mayotte                                    | -                         | -                | 194                                     | 123              |
| 378                  | Sambia                                     | 10                        | 88               | 482                                     | 1 252            |
| 382                  | Simbabwe                                   | 45                        | 102              | 864                                     | 2 126            |
| 386                  | Malawi                                     | 77                        | 113              | 214                                     | 413              |
| 388                  | Südafrika                                  | 131 025                   | 110 118          | 697 665                                 | 573 137          |
| 389                  | Namibia                                    | 1 444                     | 1 804            | 6 476                                   | 4 613            |
| 391                  | Botsuana                                   | 11                        | 33               | 954                                     | 839              |
| 393                  | Swasiland                                  | 59                        | 55               | 239                                     | 136              |
| 395                  | Lesotho                                    | 651                       | 327              | 1 442                                   | 1 078            |
|                      | Summe Afrika                               | 278 166                   | 228 662          | 1 460 772                               | 1 167 499        |
| <b>A m e r i k a</b> |  |                           |                  |   |                  |
| 400                  | USA  | 1 172 238                 | 1 597 021        | 6 166 929                               | 7 404 530        |
| 404                  | Kanada                                     | 87 036                    | 96 055           | 517 856                                 | 521 663          |
| 406                  | Grönland                                   | 0                         | 2                | 199                                     | 73               |
| 408                  | St. Pierre und Miquelon                    | -                         | -                | -                                       | -                |
| 412                  | Mexiko                                     | 62 912                    | 61 829           | 415 173                                 | 394 260          |
| 413                  | Bermuda                                    | 124                       | 217              | 1 065                                   | 2 389            |
| 416                  | Guatemala                                  | 1 307                     | 1 511            | 9 105                                   | 9 713            |
| 421                  | Belize                                     | 78                        | 271              | 535                                     | 2 173            |
| 424                  | Honduras                                   | 438                       | 852              | 22 002                                  | 10 615           |
| 428                  | El Salvador                                | 254                       | 413              | 3 560                                   | 3 999            |
| 432                  | Nicaragua                                  | 33                        | 75               | 940                                     | 1 124            |
| 436                  | Costa Rica                                 | 1 412                     | 2 039            | 10 061                                  | 10 682           |
| 442                  | Panama                                     | 1 696                     | 1 048            | 8 698                                   | 7 894            |
| 446                  | Anguilla                                   | 1                         | 2                | 411                                     | 227              |
| 448                  | Kuba                                       | 1 355                     | 1 965            | 5 284                                   | 12 528           |
| 449                  | St.Christoph(St.Kitts)-Nevis               | 14                        | 18               | 56                                      | 288              |
| 452                  | Haiti                                      | 176                       | 70               | 2 065                                   | 3 773            |
| 453                  | Bahamas                                    | 154                       | 87               | 3 645                                   | 3 864            |
| 454                  | Turks- und Caicosinseln                    | 1                         | 5                | 46                                      | 32               |
| 456                  | Dominikanische Republik                    | 1 119                     | 1 853            | 6 744                                   | 8 629            |
| 457                  | Amerikan. Jungferninseln                   | -                         | -                | 359                                     | 273              |
| 459                  | Antigua und Barbuda                        | 94                        | 15               | 709                                     | 410              |
| 460                  | Dominica                                   | 10                        | 10               | 963                                     | 117              |
| 463                  | Kaimaninseln                               | 18                        | 41               | 519                                     | 931              |
| 464                  | Jamaika                                    | 389                       | 566              | 3 052                                   | 3 337            |
| 465                  | St. Lucia                                  | 107                       | 150              | 346                                     | 539              |
| 467                  | St.Vincent und die Grenadinen              | 35                        | 42               | 259                                     | 128              |
| 468                  | Britische Jungferninseln                   | 11                        | 17               | 1 275                                   | 826              |
| 469                  | Barbados                                   | 150                       | 453              | 1 306                                   | 3 114            |
| 470                  | Montserrat                                 | 15                        | 7                | 25                                      | 30               |
| 472                  | Trinidad und Tobago                        | 3 158                     | 2 991            | 7 581                                   | 7 180            |
| 473                  | Grenada                                    | -                         | -                | 33                                      | 44               |
| 474                  | Aruba                                      | 2                         | 7                | 263                                     | 194              |
| 478                  | Niederländische Antillen                   | 951                       | 1 098            | 2 179                                   | 2 754            |
| 480                  | Kolumbien                                  | 7 850                     | 7 622            | 35 030                                  | 36 108           |
| 484                  | Venezuela                                  | 4 977                     | 5 896            | 28 043                                  | 37 770           |
| 488                  | Guyana                                     | 23                        | 16               | 47                                      | 61               |
| 492                  | Suriname                                   | 156                       | 59               | 3 754                                   | 4 413            |
| 500                  | Ecuador                                    | 1 767                     | 1 881            | 15 544                                  | 16 289           |
| 504                  | Peru                                       | 7 434                     | 4 948            | 33 294                                  | 19 459           |
| 508                  | Brasilien                                  | 50 781                    | 66 277           | 299 314                                 | 367 006          |
| 512                  | Chile                                      | 16 356                    | 14 228           | 94 991                                  | 68 502           |
| 516                  | Bolivien                                   | 130                       | 340              | 1 025                                   | 1 370            |
| 520                  | Paraguay                                   | 214                       | 251              | 1 787                                   | 3 647            |
| 524                  | Uruguay                                    | 1 705                     | 927              | 9 757                                   | 5 424            |
| 528                  | Argentinien                                | 18 968                    | 19 294           | 106 368                                 | 84 595           |



Noch: 4. Ausfuhr Bayerns nach Erdteilen, Bestimmungsländern und Ländergruppen

| Nr. des Landes                               | Erdteil<br>Bestimmungsland<br>Ländergruppe | Juni<br>2005<br>dt=100 KG | 2005<br>1000 EUR | Januar bis<br>Juni<br>2005<br>dt=100 KG | 2005<br>1000 EUR |
|--|--|---------------------------|------------------|---|------------------|
| <b>A m e r i k a</b>                         |  |                           |                  |   |                  |
| 529  | Falklandinseln                             | -                         | -                | 40                                      | 5                |
|  | Summe Amerika                              | 1 445 652                 | 1 892 470        | 7 822 234                               | 9 062 981        |
| <b>A s i e n</b>                             |  |                           |                  |   |                  |
| 604  | Libanon                                    | 7 383                     | 6 003            | 66 799                                  | 40 691           |
| 608  | Syrien                                     | 10 199                    | 4 901            | 81 282                                  | 41 252           |
| 612  | Irak                                       | 5 645                     | 3 329            | 42 227                                  | 24 819           |
| 616  | Iran                                       | 35 482                    | 30 106           | 241 659                                 | 260 097          |
| 624  | Israel                                     | 43 066                    | 29 206           | 290 612                                 | 219 566          |
| 625  | Besetzte palästin.Gebiete                  | 1 519                     | 129              | 1 815                                   | 538              |
| 626  | Osttimor                                   | 18                        | 20               | 1 318                                   | 341              |
| 628  | Jordanien                                  | 14 985                    | 6 590            | 61 250                                  | 30 292           |
| 632  | Saudi-Arabien                              | 133 678                   | 52 648           | 504 728                                 | 228 157          |
| 636  | Kuwait                                     | 19 586                    | 7 947            | 108 502                                 | 60 475           |
| 640  | Bahrain                                    | 3 561                     | 3 324            | 22 826                                  | 20 236           |
| 644  | Katar                                      | 4 600                     | 6 361            | 26 935                                  | 54 176           |
| 647  | Vereinigte Arabische Emirate               | 96 746                    | 62 408           | 508 899                                 | 287 359          |
| 649  | Oman                                       | 6 547                     | 10 439           | 24 336                                  | 30 820           |
| 653  | Jemen                                      | 1 105                     | 818              | 10 187                                  | 4 522            |
| 660  | Afghanistan                                | 25 916                    | 1 155            | 46 894                                  | 11 211           |
| 662  | Pakistan                                   | 10 052                    | 18 588           | 74 196                                  | 85 753           |
| 664  | Indien                                     | 60 171                    | 62 915           | 346 806                                 | 347 890          |
| 666  | Bangladesch                                | 2 378                     | 1 922            | 45 112                                  | 18 031           |
| 667  | Malediven                                  | 207                       | 593              | 466                                     | 1 219            |
| 669  | Sri Lanka                                  | 15 304                    | 1 459            | 104 736                                 | 10 360           |
| 672  | Nepal                                      | 293                       | 289              | 5 325                                   | 845              |
| 675  | Bhutan                                     | 169                       | 74               | 531                                     | 440              |
| 676  | Myanmar                                    | 121                       | 354              | 1 643                                   | 4 786            |
| 680  | Thailand                                   | 33 643                    | 31 016           | 207 574                                 | 180 514          |
| 684  | Laos                                       | 42                        | 85               | 1 048                                   | 1 797            |
| 690  | Vietnam                                    | 7 433                     | 7 713            | 39 921                                  | 39 761           |
| 696  | Kambodscha                                 | 5                         | 38               | 1 201                                   | 335              |
| 700  | Indonesien                                 | 49 955                    | 25 053           | 177 311                                 | 112 014          |
| 701  | Malaysia                                   | 29 557                    | 69 751           | 130 204                                 | 297 861          |
| 703  | Brunei                                     | 63                        | 85               | 1 170                                   | 2 624            |
| 706  | Singapur                                   | 66 152                    | 90 769           | 314 002                                 | 455 195          |
| 708  | Philippinen                                | 8 891                     | 9 064            | 54 440                                  | 54 659           |
| 716  | Mongolei                                   | 1 055                     | 461              | 3 802                                   | 2 192            |
| 720  | Volksrepublik China                        | 258 114                   | 335 722          | 1 437 294                               | 1 689 798        |
| 724  | Nordkorea                                  | 741                       | 392              | 3 350                                   | 2 578            |
| 728  | Südkorea                                   | 94 970                    | 118 007          | 469 401                                 | 631 984          |
| 732  | Japan                                      | 208 269                   | 225 267          | 1 266 218                               | 1 573 185        |
| 736  | Taiwan                                     | 52 910                    | 74 131           | 309 667                                 | 403 300          |
| 740  | Hongkong                                   | 49 551                    | 45 755           | 286 336                                 | 269 535          |
| 743  | Macau                                      | 1 398                     | 3 721            | 2 947                                   | 5 986            |
|  | Summe Asien                                | 1 361 479                 | 1 348 607        | 7 324 972                               | 7 507 194        |
| <b>A u s t r a l i e n - O z e a n i e n</b> |  |                           |                  |   |                  |
| 800  | Australien                                 | 65 847                    | 75 876           | 389 980                                 | 495 034          |
| 801  | Papua-Neuguinea                            | 27                        | 67               | 140                                     | 1 182            |
| 803  | Nauru                                      | -                         | -                | 15                                      | 23               |
| 804  | Neuseeland                                 | 17 769                    | 11 128           | 99 207                                  | 65 574           |
| 806  | Salomonen                                  | 1                         | 7                | 27                                      | 32               |
| 807  | Tuvalu                                     | -                         | -                | -                                       | -                |
| 809  | Neukaledonien u. zugehör. Geb.             | 346                       | 589              | 2 198                                   | 2 858            |
| 811  | Wallis und Futuna                          | -                         | -                | -                                       | -                |
| 812  | Kiribati                                   | -                         | -                | 32                                      | 76               |
| 813  | Pitcairn                                   | -                         | -                | 27                                      | 23               |
| 815  | Fidschi                                    | 138                       | 131              | 1 576                                   | 1 122            |
| 816  | Vanuatu                                    | -                         | -                | 10                                      | 95               |
| 817  | Tonga                                      | -                         | -                | 104                                     | 55               |
| 819  | Samoa                                      | 2                         | 18               | 18                                      | 40               |
| 820  | Nördl. Marianen                            | 0                         | 2                | 1                                       | 13               |
| 822  | Französisch-Polynesien                     | 393                       | 329              | 4 905                                   | 2 627            |
| 823  | Föder. Staaten v. Mikronesien              | 2                         | 2                | 2                                       | 2                |
| 824  | Marshall-Inseln                            | -                         | -                | -                                       | -                |
| 825  | Palau                                      | -                         | -                | 3                                       | 2                |
| 830  | Amerikanisch-Samoa                         | -                         | -                | -                                       | -                |
| 831  | Guam                                       | 185                       | 265              | 1 038                                   | 1 450            |
| 832  | Amerik. Überseeinseln, kleinere            | -                         | -                | 1 375                                   | 13               |
| 833  | Kokosinseln (Keelinginseln)                | -                         | -                | 2                                       | 10               |
| 834  | Weihnachtsinsel                            | -                         | -                | 86                                      | 6                |
| 835  | Heard und McDonaldinseln                   | -                         | -                | -                                       | -                |
| 836  | Norfolkinsel                               | 1                         | 4                | 106                                     | 23               |
| 837  | Cookinseln                                 | 39                        | 9                | 43                                      | 23               |
| 838  | Niue                                       | 0                         | 9                | 201                                     | 227              |
| 839  | Tokelauinseln                              | 3                         | 51               | 963                                     | 763              |
| 891  | Antarktis                                  | -                         | -                | 812                                     | 992              |
| 892  | Bouvetinsel                                | -                         | -                | -                                       | -                |
| 893  | Südgeorg. u. d. Süd. Sandwichins           | 1                         | 10               | 313                                     | 186              |

Noch: 4. Ausfuhr Bayerns nach Erdteilen, Bestimmungsländern und Ländergruppen

| Nr. des Landes   | Erdteil<br>Bestimmungsland<br>Ländergruppe | Juni<br>2005<br>dt=100 KG | 2005<br>1000 EUR  | Januar bis<br>Juni<br>2005<br>dt=100 KG | 2005<br>1000 EUR  |
|--|--|---------------------------|-------------------|---|-------------------|
| <b>A u s t r a l i e n - O z e a n i e n</b>               |  |                           |                   |   |                   |
| 894  | Französische Südgebiete                    | 83                        | 27                | 297                                     | 88                |
|  | Summe Australien-Ozeanien                  | 84 837                    | 88 524            | 503 481                                 | 572 537           |
| <b>V e r s c h i e d e n e s</b>                           |  |                           |                   |   |                   |
| 950  | Schiffs- u. Luftfahrzeugbedarf             | 28 440                    | 1 519             | 184 278                                 | 10 138            |
| 958  | Nicht ermittelte Länder                    | 1 616                     | 1 013             | 8 658                                   | 4 931             |
|  | Summe Verschiedenes                        | 30 055                    | 2 531             | 192 935                                 | 15 069            |
| <b>S u m m e I n s g e s a m t</b>                         |  | <b>29 312 707</b>         | <b>11 409 721</b> | <b>171 637 834</b>                      | <b>61 749 182</b> |
| <b>I n d u s t r i a l . w e s t l . L ä n d e r</b>       |  |                           |                   |   |                   |
| davon  |  |                           |                   |   |                   |
|  | EU-Länder                                  | 23 573 345                | 6 818 625         | 139 557 167                             | 37 771 976        |
|  | dar. Euro-Länder                           | 18 696 855                | 4 616 833         | 112 497 134                             | 25 192 609        |
|  | EFTA-Länder                                | 1 476 310                 | 480 587           | 8 619 723                               | 2 528 242         |
|  | Übrige europäische Länder                  | 246 918                   | 143 380           | 1 505 678                               | 810 274           |
|  | USA und Kanada                             | 1 259 274                 | 1 693 075         | 6 684 785                               | 7 926 193         |
|  | Übrige Länder                              | 422 910                   | 422 389           | 2 453 070                               | 2 706 929         |
|  | Summe Industrial. westl. Länder            | 26 978 757                | 9 558 057         | 158 820 423                             | 51 743 615        |
| <b>M i t t e l - u . o s t e u r o p . L ä n d e r</b>     |  |                           |                   |   |                   |
|  |  | 815 946                   | 406 334           | 4 650 870                               | 2 313 409         |
|  | Summe Mittel-u.osteurop. Länder            | 815 946                   | 406 334           | 4 650 870                               | 2 313 409         |
| <b>E n t w i c k l u n g s l ä n d e r</b>                 |  |                           |                   |   |                   |
| davon in   |  |                           |                   |   |                   |
|  | Afrika                                     | 147 141                   | 118 544           | 763 107                                 | 594 362           |
|  | Amerika                                    | 186 378                   | 199 394           | 1 137 450                               | 1 136 789         |
|  | Asien                                      | 885 867                   | 779 052           | 4 574 388                               | 4 199 680         |
|  | Ozeanien                                   | 1 220                     | 1 521             | 14 294                                  | 11 929            |
|  | Summe Entwicklungsländer                   | 1 220 607                 | 1 098 511         | 6 489 239                               | 5 942 760         |
| <b>S t a a t s h a n d e l s l ä n d e r i n A s i e n</b> |  |                           |                   |   |                   |
|  |  | 267 343                   | 344 288           | 1 484 366                               | 1 734 329         |
|  | Summe Staatshandelsländer in Asien         | 267 343                   | 344 288           | 1 484 366                               | 1 734 329         |
| <b>T i g e r l ä n d e r</b>                               |  |                           |                   |   |                   |
|  |  | 385 693                   | 463 631           | 1 950 106                               | 2 407 687         |
|  | Summe Tigerländer                          | 385 693                   | 463 631           | 1 950 106                               | 2 407 687         |

# Einfuhr

1. Entwicklung der Einfuhr Bayerns

| Lfd. Nr.                 | Jahr Monat               | Einfuhr insgesamt | Ernährungswirtschaft        |                      |                                      |             | zusammen  |
|--------------------------|--------------------------|-------------------|-----------------------------|----------------------|--------------------------------------|-------------|-----------|
|                          |                          |                   | Lebende Tiere <sup>1)</sup> | Nahrungsmittel       |                                      | Genußmittel |           |
|                          |                          |                   |                             | tierischen Ursprungs | pflanzlichen Ursprungs <sup>2)</sup> |             |           |
| 1 000 Euro               |                          |                   |                             |                      |                                      |             |           |
| 1                        | 1991 .....               | 48 486 439        | 45 399                      | 850 922              | 2 028 390                            | 424 873     | 3 349 584 |
| 2                        | 1992 .....               | 48 375 723        | 55 797                      | 892 219              | 1 942 629                            | 407 166     | 3 297 812 |
| 3                        | 1993 .....               | 43 873 032        | 37 993                      | 836 072              | 1 785 987                            | 317 133     | 2 977 184 |
| 4                        | 1994 .....               | 48 150 346        | 35 360                      | 945 964              | 2 014 878                            | 363 060     | 3 359 262 |
| 5                        | 1995 .....               | 49 970 956        | 22 172                      | 972 749              | 1 961 183                            | 396 575     | 3 352 680 |
| 6                        | 1996 .....               | 53 983 042        | 29 806                      | 1 055 389            | 2 161 732                            | 430 213     | 3 677 140 |
| 7                        | 1997 .....               | 60 627 079        | 21 749                      | 1 094 308            | 2 273 089                            | 517 107     | 3 906 253 |
| 8                        | 1998 .....               | 65 558 165        | 24 724                      | 1 134 976            | 2 423 666                            | 642 251     | 4 225 616 |
| 9                        | 1999 .....               | 69 211 848        | 27 464                      | 1 061 632            | 2 356 450                            | 694 828     | 4 140 373 |
| 10                       | 2000 .....               | 85 033 916        | 26 501                      | 1 198 090            | 2 457 560                            | 683 849     | 4 365 999 |
| 11                       | 2001 .....               | 89 765 445        | 15 479                      | 1 391 505            | 2 570 333                            | 728 102     | 4 705 419 |
| 12                       | 2002 .....               | 85 725 937        | 20 861                      | 1 257 809            | 2 722 455                            | 696 773     | 4 697 897 |
| 13                       | 2003 .....               | 87 489 495        | 22 521                      | 1 380 982            | 2 893 595                            | 706 017     | 5 003 115 |
| 14                       | 2004 <sup>3)</sup> ..... | 95 094 984        | 20 715                      | 1 359 062            | 2 608 800                            | 678 426     | 4 667 003 |
| <b>2004<sup>3)</sup></b> |                          |                   |                             |                      |                                      |             |           |
| 15                       | Januar .....             | 7 205 792         | 1 691                       | 131 667              | 243 309                              | 48 763      | 425 429   |
| 16                       | Februar .....            | 6 997 048         | 1 636                       | 90 046               | 215 692                              | 52 305      | 359 680   |
| 17                       | März .....               | 7 724 804         | 1 807                       | 107 674              | 214 071                              | 53 277      | 376 829   |
| 18                       | April .....              | 8 394 636         | 1 455                       | 104 902              | 233 408                              | 64 388      | 404 153   |
| 19                       | Mai .....                | 7 703 672         | 883                         | 103 944              | 244 831                              | 58 166      | 407 824   |
| 20                       | Juni .....               | 7 494 117         | 1 579                       | 111 111              | 212 765                              | 47 628      | 373 083   |
| 21                       | Juli .....               | 8 477 756         | 2 136                       | 124 633              | 235 639                              | 45 134      | 407 541   |
| 22                       | August .....             | 7 800 556         | 1 922                       | 106 639              | 193 594                              | 54 131      | 356 286   |
| 23                       | September .....          | 8 049 756         | 1 033                       | 105 503              | 216 541                              | 53 630      | 376 707   |
| 24                       | Oktober .....            | 8 261 573         | 3 009                       | 127 509              | 203 004                              | 50 770      | 384 293   |
| 25                       | November .....           | 8 726 884         | 1 570                       | 122 830              | 220 085                              | 81 138      | 425 622   |
| 26                       | Dezember .....           | 8 258 391         | 1 994                       | 122 606              | 175 861                              | 69 095      | 369 556   |
| <b>2005<sup>3)</sup></b> |                          |                   |                             |                      |                                      |             |           |
| 27                       | Januar .....             | 7 446 389         | 1 583                       | 115 357              | 203 904                              | 60 638      | 381 482   |
| 28                       | Februar .....            | 7 514 421         | 1 386                       | 109 218              | 187 740                              | 60 012      | 358 355   |
| 29                       | März .....               | 7 883 406         | 2 004                       | 116 148              | 234 471                              | 53 322      | 405 945   |
| 30                       | April .....              | 8 193 773         | 3 906                       | 121 946              | 230 225                              | 60 579      | 416 656   |
| 31                       | Mai .....                | 8 303 847         | 4 135                       | 144 594              | 253 443                              | 60 261      | 462 432   |
| 32                       | Juni .....               | 8 622 492         | 1 437                       | 125 679              | 224 068                              | 53 005      | 404 189   |
| 33                       | Juli .....               |                   |                             |                      |                                      |             |           |
| 34                       | August .....             |                   |                             |                      |                                      |             |           |
| 35                       | September .....          |                   |                             |                      |                                      |             |           |
| 36                       | Oktober .....            |                   |                             |                      |                                      |             |           |
| 37                       | November .....           |                   |                             |                      |                                      |             |           |
| 38                       | Dezember .....           |                   |                             |                      |                                      |             |           |

<sup>1)</sup> Einschl. lebende Tiere zu anderen als Ernährungszwecken.- <sup>2)</sup> Einschl. lebende Pflanzen und Erzeugnisse der Ziergärtnerei.

<sup>3)</sup> Vorläufige Ergebnisse.



**2. Einfuhr Bayerns nach Warengruppen**

| Warengruppe  | Einfuhr<br>im<br>Berichts-<br>monat | Zu- bzw. Abnahme (-)<br>gegenüber |                          | Einfuhr<br>seit<br>Jahres-<br>beginn | Zu- bzw.<br>Abnahme (-)<br>gegenüber<br>Vorjahr |
|--|-------------------------------------|-----------------------------------|--------------------------|--------------------------------------|---|
|  |                                     | Vor-<br>monat                     | Vor-<br>jahres-<br>monat |                                      |   |
|  | 1 000 Euro                          | %                                 |                          | 1 000 Euro                           | %   |
| <b>Einfuhr insgesamt .....</b>   | <b>8 622 492</b>                    | <b>3,8</b>                        | <b>15,1</b>              | <b>47 964 380</b>                    | <b>5,4</b>                                      |
| Ernährungswirtschaft .....   | 404 189                             | - 12,6                            | 8,3                      | 2 429 069                            | 3,5   |
| Lebende Tiere <sup>1)</sup> .....  | 1 437                               | - 65,2                            | - 9,0                    | 14 451                               | 59,6  |
| Nahrungsmittel tierischen<br>Ursprungs .....   | 125 679                             | - 13,1                            | 13,1                     | 732 946                              | 12,9  |
| Nahrungsmittel pflanz-<br>lichen Ursprungs <sup>2)</sup> .....                           | 224 068                             | - 11,6                            | 5,3                      | 1 333 855                            | - 2,2   |
| Genußmittel .....  | 53 005                              | - 12,0                            | 11,3                     | 347 818                              | 7,2   |
| Gewerbliche Wirtschaft .....   | 7 570 436                           | 5,0                               | 16,1                     | 41 802 284                           | 4,5   |
| Rohstoffe .....  | 801 213                             | 17,1                              | 15,0                     | 4 177 428                            | 13,9  |
| Halbwaren .....  | 240 251                             | - 14,1                            | - 9,9                    | 1 570 170                            | 3,9   |
| Fertigwaren .....  | 6 528 971                           | 4,6                               | 17,5                     | 36 054 686                           | 3,5   |
| Vorerzeugnisse .....   | 672 935                             | 0,6                               | 9,3                      | 3 846 391                            | 12,8  |
| Enderzeugnisse .....   | 5 856 036                           | 5,0                               | 18,5                     | 32 208 295                           | 2,5   |
| Rückwaren, Ersatz-<br>lieferungen, andere nicht<br>aufgliederbare<br>Warenverkehre ..... | 647 867                             | 2,3                               | 8,0                      | 3 733 027                            | 17,8  |

<sup>1)</sup> Einschl. lebende Tiere zu anderen als Ernährungszwecken.- <sup>2)</sup> Einschl. lebende Pflanzen und Erzeugnisse der Ziergärtnerei.

3. Einfuhr Bayerns nach Warengruppen und Warenuntergruppen

| Nr. d. Systematik | Warengruppe<br>Warenuntergruppe                                      | Juni 2005<br>dt=100 KG | 2005<br>1000 EUR | Januar bis Juni 2005<br>dt=100 KG | 2005<br>1000 EUR |
|-------------------|--|------------------------|------------------|-----------------------------------|------------------|
| 1-4               | Ernährungswirtschaft   |                        |                  |                                   |                  |
| 1                 | Lebende Tiere  |                        |                  |                                   |                  |
| 101               | Pferde   | 88                     | 31               | 1 300                             | 1 263            |
| 102               | Rinder   | 6 493                  | 1 277            | 40 992                            | 9 706            |
| 103               | Schweine   | 18                     | 3                | 8 456                             | 1 436            |
| 105               | Schafe   | -                      | -                | 2                                 | 2                |
| 107               | Hausgeflügel   | 5 785                  | 28               | 36 384                            | 1 129            |
| 109               | Lebende Tiere, a.n.g.  | 106                    | 97               | 615                               | 915              |
|                   | Summe lebende Tiere  | 12 491                 | 1 437            | 87 749                            | 14 451           |
| 2                 | Nahrungsmittel tier. Urspr.  |                        |                  |                                   |                  |
| 201               | Milch u. Milcherzeugnisse, ausg. Butter und Käse                     | 534 108                | 35 700           | 3 406 734                         | 193 825          |
| 202               | Butter u. and. Fettst. aus d. Milch, einschl. Milchstr.fette         | 14 638                 | 3 847            | 62 735                            | 16 885           |
| 203               | Käse   | 73 035                 | 31 218           | 420 470                           | 174 690          |
| 204               | Fleisch und Fleischwaren   | 132 920                | 35 806           | 800 325                           | 207 529          |
| 206               | Fische und Krebstiere, Weichtiere, etc.                              | 33 335                 | 14 409           | 260 366                           | 108 542          |
| 208               | Tierische Öle und Fette  | 2 644                  | 599              | 15 354                            | 2 200            |
| 209               | Eier, Eiweiß und Eigelb  | 11 254                 | 1 757            | 88 347                            | 12 583           |
| 211               | Fischmehl, Fleischmehl und ähnliche Erzeugnisse                      | 1 457                  | 104              | 51 778                            | 748              |
| 219               | Nahrungsmittel tierischen Ursprungs a.n.g.                           | 14 450                 | 2 239            | 60 372                            | 15 943           |
|                   | Summe Nahrungsmittel tierischen Ursprungs                            | 817 841                | 125 679          | 5 166 480                         | 732 946          |
| 3                 | Nahrungsmittel pfl. Urspr.   |                        |                  |                                   |                  |
| 301               | Weizen   | 62 617                 | 1 025            | 1 056 305                         | 14 756           |
| 302               | Roggen   | 3 525                  | 33               | 15 332                            | 147              |
| 303               | Gerste   | 11 438                 | 149              | 101 694                           | 1 164            |
| 304               | Hafer  | 279                    | 8                | 390                               | 13               |
| 305               | Mais   | 256 906                | 2 460            | 464 840                           | 13 325           |
| 308               | Sorghum, Hirse u. sonstiges Getreide, ausg. Reis                     | 1 316                  | 57               | 15 247                            | 404              |
| 309               | Reis und Reiserzeugnisse   | 19 436                 | 1 023            | 142 899                           | 7 690            |
| 310               | Getreideerzeugnisse, ausgenommen Reiserzeugnisse                     | 26 842                 | 967              | 187 926                           | 6 060            |
| 315               | Backwaren u. and. Zubereitungen aus Getreide                         | 90 086                 | 15 747           | 544 373                           | 86 396           |
| 316               | Malz   | 11 867                 | 345              | 92 634                            | 2 666            |
| 320               | Saat- und Pflanzgut, ausg. Ölsaaten u. sonst. Samen etc.             | 1 000                  | 164              | 29 447                            | 4 175            |
| 325               | Hülsenfrüchte  | 1 379                  | 84               | 9 008                             | 679              |
| 335               | Grün- und Raufutter  | 4 049                  | 39               | 20 010                            | 276              |
| 340               | Kartoffeln u. Kartoffelerzeug.                                       | 105 882                | 4 463            | 450 778                           | 16 851           |
| 345               | Gemüse und sonstige Küchen- gewächse, frisch                         | 379 299                | 38 830           | 2 119 939                         | 250 990          |
| 350               | Frischobst, ausg. Südfrüchte   | 416 928                | 43 010           | 1 952 576                         | 167 816          |
| 355               | Südfrüchte   | 144 532                | 12 122           | 1 451 715                         | 101 101          |
| 360               | Schalen- und Trockenfrüchte  | 9 367                  | 4 272            | 71 606                            | 23 935           |
| 370               | Gemüsezubereitungen und Gemüsekonserven                              | 141 490                | 12 860           | 823 616                           | 73 235           |
| 372               | Obstzubereitungen und Obst- konserven                                | 79 438                 | 7 603            | 504 258                           | 49 452           |
| 375               | Obst- und Gemüsesäfte  | 34 415                 | 2 684            | 265 158                           | 19 957           |
| 377               | Kakao und Kakaoerzeugnisse   | 10 587                 | 3 349            | 117 614                           | 36 490           |
| 379               | Gewürze  | 9 951                  | 2 081            | 58 300                            | 11 773           |
| 381               | Zuckerrüben, Zucker und Zuckererzeugnisse                            | 127 491                | 8 957            | 692 695                           | 53 408           |
| 383               | Ölfrüchte  | 39 530                 | 2 271            | 314 809                           | 14 097           |
| 385               | Pflanzliche Öle und Fette  | 24 192                 | 4 220            | 150 928                           | 22 812           |
| 389               | Ölkuchen   | 165 185                | 2 222            | 1 005 972                         | 13 533           |
| 393               | Kleie, Abfallerzeugnisse zur Viehfütterung und sonstige Futtermittel | 137 774                | 4 706            | 786 187                           | 28 360           |
| 395               | Nahrungsmittel pflanzlichen Ursprungs, a.n.g.                        | 175 069                | 34 685           | 1 439 863                         | 192 206          |
| 396               | Lebende Pflanzen und Erzeugnisse der Ziergärtnerei                   | 46 802                 | 13 632           | 507 133                           | 120 088          |
|                   | Summe Nahrungsmittel pflanzlichen Ursprungs                          | 2 538 673              | 224 068          | 15 393 250                        | 1 333 855        |
| 4                 | Genussmittel   |                        |                  |                                   |                  |
| 401               | Hopfen   | 1 623                  | 519              | 19 626                            | 7 994            |
| 402               | Kaffee   | 17 927                 | 4 760            | 68 682                            | 20 271           |
| 403               | Tee und Mate   | 8 772                  | 857              | 41 698                            | 4 514            |
| 411               | Rohtabak und Tabakerzeugnisse  | 33 999                 | 27 713           | 182 113                           | 142 876          |
| 421               | Bier   | 18 062                 | 902              | 48 354                            | 2 393            |

Noch: 3. Einfuhr Bayerns nach Warengruppen und Warenuntergruppen

| Nr. d. Systematik | Warengruppe<br>Warenuntergruppe                                 | Juní       | 2005     | Januar bis  | Juní      | 2005     |
|-------------------|---|------------|----------|-------------|-----------|----------|
|                   |   | dt=100 KG  | 1000 EUR | dt=100 KG   | 1000 EUR  | 1000 EUR |
| 4                 | G e n u ß m i t t e l   |            |          |             |           |          |
| 423               | Branntwein  | 15 958     | 2 538    | 161 292     | 42 544    |          |
| 425               | Wein  | 112 473    | 15 716   | 868 660     | 127 225   |          |
|                   | Summe Genußmittel   | 208 814    | 53 005   | 1 390 425   | 347 818   |          |
|                   | Summe Ernährungswirtschaft                                      | 3 577 818  | 404 189  | 22 037 904  | 2 429 069 |          |
| 5-8               | G e w e r b l i c h e W i r t s c h a f t                       |            |          |             |           |          |
| 5                 | R o h s t o f f e   |            |          |             |           |          |
| 502               | Chemiefasern, einschl. Abfälle<br>Seidenraupenkoks etc.         | 50 955     | 8 892    | 276 699     | 48 485    |          |
| 503               | Wolle und andere Tierhaare,<br>roh oder bearb., Reißwolle       | 6 161      | 2 577    | 21 663      | 8 382     |          |
| 504               | Baumwolle, roh oder bearbeitet<br>Reißbaumwolle, Abfälle        | 15 990     | 1 268    | 73 115      | 6 255     |          |
| 505               | Flachs, Hanf, Jute, Hartfasern<br>und sonst. pflanzl. Spinnst.  | 5 369      | 456      | 21 565      | 1 875     |          |
| 506               | Abfälle von Gespinnstwaren,<br>Lumpen und dgl.                  | 24 651     | 556      | 60 843      | 1 414     |          |
| 507               | Felle zu Pelzwerk, roh  | 1          | 23       | 77          | 356       |          |
| 508               | Felle und Häute, roh, a.n.g.                                    | 6 553      | 1 142    | 47 115      | 8 057     |          |
| 511               | Rundholz  | 67 763     | 1 582    | 756 424     | 19 537    |          |
| 513               | Rohkautschuk  | 54 197     | 3 539    | 364 759     | 26 375    |          |
| 516               | Steinkohle und Steinkohlen-<br>briketts                         | 1 058 338  | 7 099    | 8 563 747   | 56 191    |          |
| 517               | Braunkohle und Braunkohlen-<br>briketts                         | 27 625     | 155      | 33 938      | 207       |          |
| 518               | Erdöl und Erdgas  | 27 444 548 | 749 654  | 153 480 229 | 3 868 995 |          |
| 519               | Eisenerze   | 240        | 7        | 3 099       | 79        |          |
| 520               | Eisen- und manganhaltige<br>Abbrände und Schlacken              | 123 419    | 157      | 426 845     | 540       |          |
| 522               | Kupfererze  | 0          | 1        | 0           | 1         |          |
| 523               | Bleierze  | 41 736     | 1 280    | 41 736      | 1 280     |          |
| 524               | Zinkerze  | -          | -        | -           | -         |          |
| 526               | Nickelerze  | -          | -        | -           | -         |          |
| 528               | Erze und Metallaschen, a.n.g.                                   | 20 066     | 1 942    | 116 033     | 11 048    |          |
| 529               | Bauxit und Kryolith   | -          | -        | 243         | 2         |          |
| 530               | Speisesalz und Industriesalz                                    | 85 846     | 439      | 307 261     | 2 155     |          |
| 532               | Steine und Erden, a.n.g.  | 1 042 440  | 11 159   | 6 852 891   | 54 524    |          |
| 534               | Rohstoffe für chemische<br>Erzeugnisse, a.n.g.                  | 33 300     | 1 845    | 293 889     | 15 391    |          |
| 537               | Edelsteine, Schmucksteine und<br>Perlen, roh                    | 173        | 505      | 982         | 2 721     |          |
| 590               | Rohstoffe, auch Abfälle a.n.g.                                  | 558 896    | 6 937    | 3 363 248   | 43 556    |          |
|                   | Summe Rohstoffe   | 30 668 267 | 801 213  | 175 106 400 | 4 177 428 |          |
| 6                 | H a l b w a r e n   |            |          |             |           |          |
| 602               | Rohseide und Seidengarne,<br>künstl. und synthet. Fäden         | 19 519     | 9 477    | 160 683     | 68 892    |          |
| 603               | Garne aus Chemiefasern  | 9 792      | 4 973    | 64 450      | 30 166    |          |
| 604               | Garne aus Wolle oder anderen<br>Tierhaaren                      | 12 279     | 11 084   | 50 110      | 48 716    |          |
| 605               | Garne aus Baumwolle   | 5 923      | 2 418    | 47 787      | 17 048    |          |
| 606               | Garne aus Flachs, Hanf, Jute,<br>Hartfasern u. dgl.             | 249        | 90       | 1 368       | 639       |          |
| 607               | Schnittholz   | 326 611    | 13 880   | 1 945 867   | 80 783    |          |
| 608               | Halbstoffe aus<br>zellulosehaltigen Faserstoffe                 | 450 112    | 20 850   | 2 709 088   | 123 891   |          |
| 609               | Kautschuk, bearbeitet   | 39 099     | 6 522    | 205 024     | 34 119    |          |
| 611               | Zement  | 81 127     | 617      | 1 050 777   | 5 485     |          |
| 612               | Mineralische Baustoffe, a.n.g.                                  | 376 219    | 13 071   | 2 150 282   | 70 011    |          |
| 641               | Roheisen  | 51 323     | 1 321    | 333 338     | 9 389     |          |
| 642               | Abfälle und Schrott, aus Eisen<br>oder Stahl                    | 269 481    | 4 551    | 779 928     | 16 806    |          |
| 643               | Ferrolegerungen   | 23 369     | 2 905    | 103 628     | 18 454    |          |
| 644               | Eisen oder Stahl in Rohformen,<br>Halbzeug aus Eisen oder Stahl | 116 130    | 4 561    | 651 461     | 27 302    |          |
| 645               | Aluminium und Aluminiumleg.<br>einschl. Abfälle und Schrott     | 179 732    | 24 703   | 1 185 629   | 159 287   |          |
| 646               | Kupfer und Kupferlegierungen,<br>einschl. Abfälle und Schrott   | 176 241    | 41 513   | 1 023 421   | 231 157   |          |
| 647               | Nickel und Nickellegierungen<br>einschl. Abfälle und Schrott    | 597        | 816      | 11 128      | 12 432    |          |
| 648               | Blei und Bleilegerungen,<br>einschl. Abfälle und Schrott        | 1 576      | 123      | 16 842      | 1 365     |          |
| 649               | Zinn und Zinnlegierungen,<br>einschl. Abfälle und Schrott       | 2 322      | 1 450    | 27 514      | 17 864    |          |
| 650               | Zink und Zinklegierungen,<br>einschl. Abfälle und Schrott       | 29 781     | 3 244    | 180 715     | 20 067    |          |
| 656               | Radioaktive Elemente und<br>radioaktive Isotope                 | 1          | 1 154    | 1           | 5 336     |          |
| 659               | Uedle Metalle, a.n.g.   | 23 845     | 6 661    | 127 305     | 34 618    |          |
| 661               | Fettsäuren, Paraffin, Vaseline<br>und Wachse                    | 21 930     | 2 725    | 182 753     | 20 543    |          |
| 665               | Koks und Schmelzkoks, aus<br>Steinkohle oder Braunkohle         | 13 001     | 347      | 68 058      | 2 133     |          |



Noch: 3. Einfuhr Bayerns nach Warengruppen und Warenuntergruppen

| Nr. d. Systematik | Warengruppe<br>Warenuntergruppe  | Juni 2005<br>dt=100 KG | Januar bis Juni 2005<br>1000 EUR | Januar bis Juni 2005<br>dt=100 KG | Januar bis Juni 2005<br>1000 EUR |
|-------------------|--|------------------------|----------------------------------|-----------------------------------|----------------------------------|
| 6                 | <b>H a l b w a r e n</b>   |                        |                                  |                                   |                                  |
| 667               | Rückstände der Erdöl- und Steinkohlenteerdestillation                            | 88 996                 | 1 747                            | 594 607                           | 9 702                            |
| 669               | Mineralölerzeugnisse   | 317 800                | 15 119                           | 3 807 570                         | 147 752                          |
| 671               | Teer und Teerdestill.-erzeugn.   | 60 268                 | 2 982                            | 538 214                           | 27 556                           |
| 673               | Düngemittel  | 471 526                | 6 229                            | 4 285 356                         | 62 247                           |
| 679               | Chemische Halbwaren, a.n.g.  | 347 008                | 16 200                           | 1 992 252                         | 90 768                           |
| 683               | Gold für gewerbliche Zwecke  | 49                     | 206                              | 235                               | 2 705                            |
| 690               | Halbwaren, a.n.g.  | 40 163                 | 18 714                           | 166 244                           | 172 937                          |
|                   | Summe Halbwaren  | 3 556 070              | 240 251                          | 24 461 636                        | 1 570 170                        |
| 7                 | <b>F e r t i g w a r e n - V o r e r z e u g n i s s e</b>                       |                        |                                  |                                   |                                  |
| 701               | Gewebe, Gewirke und Gestricke aus Seide, künstlichen oder synthetischen Fäden    | 8 631                  | 11 435                           | 56 906                            | 63 554                           |
| 702               | Gewebe, Gewirke und Gestricke aus Chemiefasern                                   | 15 536                 | 17 479                           | 86 369                            | 92 004                           |
| 703               | Gewebe, Gewirke und Gestricke aus Wolle o. and. Tierhaaren                       | 3 196                  | 9 387                            | 12 403                            | 41 175                           |
| 704               | Gewebe, Gewirke und Gestricke aus Baumwolle                                      | 11 709                 | 11 969                           | 61 052                            | 70 503                           |
| 705               | Gewebe, Gewirke und Gestricke aus Flachs, Hanf, Jute, etc.                       | 1 088                  | 807                              | 8 316                             | 7 792                            |
| 706               | Leder  | 4 492                  | 9 537                            | 32 270                            | 60 524                           |
| 707               | Pelzfelle, gegerbt o. zuger.   | 124                    | 1 204                            | 468                               | 3 063                            |
| 708               | Papier und Pappe   | 1 195 812              | 79 697                           | 7 592 742                         | 514 070                          |
| 709               | Sperrholz, Span- und Faserplatten, Furnierblätter u.dgl.                         | 259 291                | 18 431                           | 1 407 456                         | 99 432                           |
| 711               | Glas   | 208 492                | 11 630                           | 1 066 628                         | 83 683                           |
| 732               | Kunststoffe  | 779 005                | 95 066                           | 4 553 640                         | 575 290                          |
| 734               | Farben, Lacke und Kitte  | 53 015                 | 22 676                           | 292 641                           | 127 230                          |
| 736               | Dextrine, Gelatine und Leime   | 31 746                 | 4 666                            | 173 615                           | 29 513                           |
| 738               | Sprengstoffe, Schiessbedarf und Zündwaren  | 8 335                  | 5 637                            | 29 218                            | 23 434                           |
| 740               | Pharmazeutische Grundstoffe  | 22 926                 | 96 218                           | 134 247                           | 461 511                          |
| 749               | Chemische Vorerzeugn., a.n.g.  | 555 531                | 87 878                           | 2 503 590                         | 474 260                          |
| 751               | Rohre aus Eisen oder Stahl   | 215 621                | 23 008                           | 1 440 534                         | 142 752                          |
| 753               | Stäbe und Profile aus Eisen oder Stahl   | 238 445                | 16 986                           | 2 037 872                         | 138 977                          |
| 755               | Blech aus Eisen oder Stahl   | 953 901                | 63 200                           | 5 967 588                         | 390 284                          |
| 757               | Draht aus Eisen oder Stahl   | 72 739                 | 6 587                            | 439 586                           | 39 421                           |
| 759               | Eisenbahnoberbaumaterial   | 40 819                 | 3 164                            | 159 469                           | 11 410                           |
| 771               | Halbzeuge aus Kupfer und Kupferlegierungen                                       | 40 391                 | 13 607                           | 242 332                           | 89 714                           |
| 772               | Halbzeuge aus Aluminium  | 150 550                | 47 780                           | 800 989                           | 260 201                          |
| 779               | Halbzeuge aus unedlen Metallen, a.n.g.   | 3 269                  | 2 757                            | 19 727                            | 16 020                           |
| 781               | Halbzeuge aus Edelmetallen   | 33                     | 10 497                           | 139                               | 23 046                           |
| 790               | Vorerzeugnisse, a.n.g.   | 1 433                  | 1 633                            | 7 579                             | 7 530                            |
|                   | Summe Fertigwaren-Vorerzeugn.  | 4 876 130              | 672 935                          | 29 127 377                        | 3 846 391                        |
| 8                 | <b>F e r t i g w a r e n - E n d e r z e u g n i s s e</b>                       |                        |                                  |                                   |                                  |
| 801               | Bekleidung aus Gewirken oder Gestrickten aus:                                    |                        |                                  |                                   |                                  |
| 801               | Seide oder Chemiefasern  | 25 155                 | 58 281                           | 116 504                           | 284 137                          |
| 802               | Wolle oder and. Tierhaaren   | 1 924                  | 11 223                           | 5 793                             | 32 176                           |
| 803               | Baumwolle  | 39 608                 | 66 122                           | 205 332                           | 347 036                          |
| 804               | Bekleidung aus Seide oder Chemiefasern, ausgenommen aus Gewirken od. Gestrickten | 21 483                 | 51 654                           | 131 056                           | 312 538                          |
| 805               | Bekleidung aus Wolle und anderen Tierhaaren, ausg. aus Gewirken oder Gestrickten | 4 979                  | 22 311                           | 22 856                            | 93 991                           |
| 806               | Bekleidung aus Baumwolle ausg. aus Gewirken oder Gestrickten                     | 23 883                 | 52 585                           | 160 896                           | 371 065                          |
| 807               | Bekleidung aus Flachs, Hanf und dgl.   | 1 829                  | 4 997                            | 17 382                            | 52 992                           |
| 801-07            | Bekleidung zusammen  | 118 861                | 267 172                          | 659 819                           | 1 493 936                        |
| 808               | Kopfbedeckungen  | 2 307                  | 4 035                            | 11 416                            | 20 141                           |
| 809               | Textilerzeugnisse, a.n.g.  | 94 977                 | 53 253                           | 538 990                           | 302 384                          |
| 810               | Pelzwaren  | 140                    | 1 337                            | 564                               | 4 169                            |
| 811               | Schuhe   | 50 585                 | 86 915                           | 284 431                           | 496 656                          |
| 812               | Lederwaren und Lederbekleidung (ausg. Schuhe)                                    | 29 983                 | 29 041                           | 159 303                           | 153 655                          |
| 813               | Papierwaren  | 187 778                | 26 994                           | 965 076                           | 149 533                          |
| 814               | Druckerzeugnisse   | 113 007                | 30 585                           | 753 074                           | 173 220                          |
| 815               | Holzwaren (ohne Möbel)   | 333 065                | 27 471                           | 1 702 589                         | 142 274                          |
| 816               | Kautschukwaren   | 136 973                | 53 812                           | 765 008                           | 306 090                          |
| 817               | Waren aus Stein  | 103 367                | 7 604                            | 422 929                           | 37 689                           |
| 818               | Keramische Erzeugnisse, ohne Baukeramik  | 85 057                 | 14 200                           | 585 201                           | 92 957                           |
| 819               | Glaswaren  | 106 730                | 24 555                           | 534 907                           | 136 154                          |
| 820               | Werkzeuge, Schneidwaren und EBbestecke aus unedlen Met.                          | 19 741                 | 31 226                           | 96 509                            | 167 914                          |
| 823               | Waren aus Kupfer und Kupferlegierungen   | 3 410                  | 3 118                            | 24 460                            | 19 895                           |

Noch: 3. Einfuhr Bayerns nach Warengruppen und Warenuntergruppen

| Nr. d. Systematik | Warengruppe<br>Warenuntergruppe  | Juni 2005<br>dt=100 KG | Januar bis Juni 2005<br>1000 EUR | Januar bis Juni 2005<br>dt=100 KG | Januar bis Juni 2005<br>1000 EUR |
|-------------------|--|------------------------|----------------------------------|-----------------------------------|----------------------------------|
| 8                 | Fertigwaren - Enderzeugnisse   |                        |                                  |                                   |                                  |
| 829               | Eisen-, Blech und Metallwaren, a.n.g.  | 519 348                | 155 940                          | 2 927 074                         | 870 752                          |
| 831               | Waren aus Wachs oder Fetten  | 13 262                 | 3 250                            | 56 920                            | 16 623                           |
| 832               | Waren aus Kunststoffen   | 268 008                | 111 196                          | 1 578 097                         | 613 052                          |
| 833               | Fotochemische Erzeugnisse  | 5 539                  | 8 614                            | 29 457                            | 41 865                           |
| 834               | Pharmazeutische Erzeugnisse  | 5 491                  | 114 131                          | 37 932                            | 654 584                          |
| 835               | Duftstoffe und Körperpflege-<br>mittel   | 25 228                 | 18 445                           | 154 575                           | 116 507                          |
| 839               | Chemische Enderzeugn., a.n.g.  | 366 901                | 60 699                           | 1 791 875                         | 397 450                          |
| 841               | Kraftmaschinen (ohne Motoren<br>für Ackerschlepper, Luft- und<br>Straßenfahrzeuge)     | 8 470                  | 21 314                           | 46 535                            | 91 698                           |
| 842               | Pumpen und Kompressoren  | 55 100                 | 50 037                           | 300 414                           | 288 045                          |
| 843               | Armaturen  | 13 729                 | 19 374                           | 84 558                            | 118 032                          |
| 844               | Lager, Getriebe, Zahnräder und<br>Antriebs Elemente                                    | 140 425                | 110 650                          | 850 549                           | 709 047                          |
| 845               | Hebezeuge und Fördermittel   | 95 233                 | 42 947                           | 512 410                           | 223 355                          |
| 846               | Landwirtschaftliche Maschinen<br>(einschl. Ackerschlepper)                             | 58 059                 | 26 311                           | 359 392                           | 161 130                          |
| 847               | Maschinen für das Textil-,<br>Bekleidungs- und Ledergewerbe                            | 13 452                 | 14 536                           | 87 071                            | 67 067                           |
| 848               | Maschinen für das Ernährungs-<br>gewerbe und die Tabakverarb.                          | 1 344                  | 3 381                            | 11 672                            | 26 598                           |
| 849               | Bergwerks-, Bau- und Baustoff-<br>maschinen  | 140 091                | 55 088                           | 731 977                           | 275 751                          |
| 850               | Guss- und Walzwerkstechnik   | 250                    | 279                              | 3 932                             | 4 031                            |
| 851               | Maschinen für die Be- und<br>Verarbeitung von Kautschuk<br>oder Kunststoffen           | 19 084                 | 13 504                           | 74 721                            | 60 818                           |
| 852               | Werkzeugmaschinen  | 55 230                 | 46 480                           | 364 823                           | 310 136                          |
| 853               | Büromaschinen und automatische<br>Datenverarbeitungsmaschinen                          | 69 598                 | 504 955                          | 377 129                           | 2 813 049                        |
| 854               | Maschinen für das Papier- und<br>Druckgewerbe  | 14 579                 | 28 764                           | 77 234                            | 110 608                          |
| 859               | Maschinen, a.n.g.  | 107 791                | 146 986                          | 586 511                           | 790 060                          |
| 841-59            | Maschinen zusammen   | 792 434                | 1 084 604                        | 4 468 926                         | 6 049 423                        |
| 860               | Sportgeräte  | 21 551                 | 20 615                           | 142 989                           | 126 628                          |
| 861               | Geräte zur Elektrizitäts-<br>erzeugung und -verteilung                                 | 241 407                | 331 548                          | 1 451 432                         | 1 987 115                        |
| 862               | Elektrische Lampen und<br>Leuchten   | 39 064                 | 40 090                           | 211 547                           | 222 979                          |
| 863               | Nachrichtentechnische Geräte<br>und Einrichtungen                                      | 7 569                  | 87 923                           | 36 004                            | 453 394                          |
| 864               | Rundfunk- und Fernsehgeräte,<br>phono- u. videot. Geräte                               | 53 984                 | 119 729                          | 356 614                           | 704 883                          |
| 865               | Elektronische Bauelemente  | 44 491                 | 517 999                          | 230 750                           | 2 958 681                        |
| 869               | Elektrotechnische<br>Erzeugnisse, a.n.g.   | 200 651                | 188 314                          | 1 170 714                         | 1 058 446                        |
| 871               | Medizinische Geräte und<br>orthopädische Vorrichtungen                                 | 11 459                 | 75 666                           | 81 489                            | 550 077                          |
| 872               | Mess-, steuerungs- und<br>regelungstechnische<br>Erzeugnisse                           | 14 156                 | 120 524                          | 75 470                            | 636 577                          |
| 873               | Optische und fotografische<br>Geräte   | 3 801                  | 52 111                           | 29 517                            | 286 116                          |
| 874               | Uhren  | 1 794                  | 15 482                           | 8 840                             | 85 462                           |
| 875               | Möbel  | 192 497                | 96 180                           | 1 344 418                         | 597 388                          |
| 876               | Musikinstrumente   | 4 698                  | 5 847                            | 30 771                            | 34 341                           |
| 877               | Spielwaren   | 36 171                 | 84 058                           | 193 600                           | 427 571                          |
| 878               | Schmuckwaren, Gold- und<br>Silberschmiedewaren   | 514                    | 9 150                            | 2 014                             | 92 012                           |
| 881               | Schienefahrzeuge   | 12 483                 | 9 818                            | 88 566                            | 73 760                           |
| 882               | Wasserfahrzeuge  | 717                    | 1 228                            | 4 304                             | 5 695                            |
| 883               | Luftfahrzeuge  | 7 016                  | 299 605                          | 48 815                            | 1 899 665                        |
| 884               | Fahrgestelle, Karosserien,<br>Motoren, Teile und Zubehör<br>für Kraftfahrzeuge u. dgl. | 780 430                | 754 672                          | 4 640 111                         | 4 086 190                        |
| 885               | Personenkraftwagen und<br>Wohnmobile   | 434 436                | 584 173                          | 1 720 126                         | 2 276 110                        |
| 886               | Busse  | 2 358                  | 866                              | 14 292                            | 8 699                            |
| 887               | Lastkraftwagen und<br>Spezialfahrzeuge   | 85 747                 | 52 853                           | 428 177                           | 288 898                          |
| 888               | Fahrräder  | 10 962                 | 13 910                           | 59 458                            | 78 240                           |
| 889               | Fahrzeuge, a.n.g.  | 81 798                 | 32 887                           | 452 775                           | 207 528                          |
| 891               | Vollständige Fabrikations-<br>anlagen  | 28                     | 40                               | 148                               | 667                              |
| 896               | Enderzeugnisse, a.n.g.   | 39 787                 | 122 550                          | 252 353                           | 604 253                          |
|                   | Summe Fertigwaren-<br>Enderzeugnisse   | 5 711 761              | 5 856 036                        | 31 624 429                        | 32 208 295                       |
|                   | Summe Fertigwaren  | 10 587 891             | 6 528 971                        | 60 751 806                        | 36 054 686                       |
|                   | Summe Gewerbliche Wirtschaft   | 44 812 228             | 7 570 436                        | 260 319 842                       | 41 802 284                       |
| 901               | Rückwaren  | -                      | -                                | -                                 | -                                |
| 903               | Ersatzlieferungen  | -                      | -                                | -                                 | -                                |
| 904               | Andere nicht aufgliederbare<br>Warenverkehrs   | 2 645 892              | 647 867                          | 15 791 397                        | 3 733 027                        |
|                   | Summe insgesamt  | 51 035 939             | 8 622 492                        | 298 149 143                       | 47 964 380                       |

4. Einfuhr Bayerns nach Erdteilen, Ursprungsländern und Ländergruppen

| Nr. des Landes     | Erdteil<br>Ursprungsland<br>Ländergruppe | Juni 2005         |                  | Januar bis Juni 2005 |                   |
|--------------------|--|-------------------|------------------|----------------------|-------------------|
|                    |  | dt=100 KG         | 1000 EUR         | dt=100 KG            | 1000 EUR          |
| <b>E u r o p a</b> |  |                   |                  |                      |                   |
| 001                | Frankreich                               | 1 961 180         | 510 453          | 11 146 524           | 3 044 547         |
| 003                | Niederlande                              | 1 673 931         | 408 373          | 11 177 049           | 2 229 129         |
| 005                | Italien                                  | 2 411 209         | 664 604          | 15 066 556           | 3 953 404         |
| 006                | Vereinigtes Königreich                   | 2 974 037         | 433 123          | 8 899 132            | 2 414 903         |
| 007                | Irland                                   | 112 256           | 141 434          | 326 999              | 852 740           |
| 008                | Dänemark                                 | 131 145           | 65 079           | 824 913              | 341 697           |
| 009                | Griechenland                             | 143 559           | 31 032           | 881 132              | 180 370           |
| 010                | Portugal                                 | 70 654            | 91 546           | 459 175              | 536 275           |
| 011                | Spanien                                  | 509 045           | 174 362          | 3 316 353            | 1 008 329         |
| 013                | Schweden                                 | 535 577           | 90 348           | 2 998 732            | 524 921           |
| 014                | Finnland                                 | 234 470           | 37 004           | 2 196 699            | 226 459           |
| 015                | Österreich                               | 4 124 073         | 947 202          | 28 480 426           | 5 426 682         |
| 017                | Belgien                                  | 1 004 546         | 250 566          | 6 384 595            | 1 522 037         |
| 018                | Luxemburg                                | 51 803            | 18 454           | 404 114              | 127 673           |
| 020                | Ceuta                                    | -                 | -                | 694                  | 77                |
| 023                | Melilla                                  | -                 | -                | 2                    | 3                 |
| 024                | Island                                   | 200               | 129              | 1 022                | 3 029             |
| 028                | Norwegen                                 | 107 895           | 23 756           | 575 572              | 116 886           |
| 037                | Liechtenstein                            | 6 978             | 4 800            | 29 349               | 26 986            |
| 039                | Schweiz                                  | 593 593           | 213 302          | 3 078 899            | 1 139 300         |
| 041                | Färöer                                   | -                 | -                | 252                  | 100               |
| 043                | Andorra                                  | 0                 | 2                | 113                  | 35                |
| 044                | Gibraltar                                | 0                 | 1                | 0                    | 2                 |
| 045                | Heiliger Stuhl                           | 0                 | 29               | 2                    | 168               |
| 046                | Malta                                    | 6 783             | 10 403           | 22 964               | 41 876            |
| 047                | San Marino                               | 38                | 60               | 687                  | 625               |
| 052                | Türkei                                   | 209 432           | 127 008          | 1 214 628            | 650 540           |
| 053                | Estland                                  | 10 012            | 1 753            | 63 817               | 12 771            |
| 054                | Lettland                                 | 72 556            | 9 579            | 466 688              | 42 046            |
| 055                | Litauen                                  | 21 651            | 3 933            | 117 030              | 24 916            |
| 060                | Polen                                    | 1 118 566         | 135 594          | 7 327 344            | 843 240           |
| 061                | Tschechische Republik                    | 2 422 077         | 382 980          | 15 563 470           | 2 285 129         |
| 063                | Slowakei                                 | 666 802           | 94 390           | 3 654 936            | 523 275           |
| 064                | Ungarn                                   | 977 248           | 380 546          | 5 015 114            | 1 944 453         |
| 066                | Rumänien                                 | 177 853           | 69 067           | 1 148 047            | 416 769           |
| 068                | Bulgarien                                | 143 240           | 19 525           | 617 378              | 106 658           |
| 070                | Albanien                                 | 1 460             | 907              | 12 277               | 5 439             |
| 072                | Ukraine                                  | 67 191            | 20 661           | 495 397              | 97 539            |
| 073                | Weißrußland (Belarus)                    | 22 936            | 2 983            | 182 527              | 13 484            |
| 074                | Republik Moldau                          | 562               | 390              | 2 004                | 1 795             |
| 075                | Russische Föderation                     | 12 100 046        | 310 757          | 78 454 023           | 1 897 008         |
| 076                | Georgien                                 | 1 347             | 165              | 8 066                | 1 416             |
| 077                | Armenien                                 | 17                | 10               | 752                  | 110               |
| 078                | Aserbaidshjan                            | 379 740           | 11 104           | 5 210 487            | 131 879           |
| 079                | Kasachstan                               | 5 798 082         | 185 232          | 27 635 684           | 791 507           |
| 080                | Turkmenistan                             | 286 820           | 8 317            | 609 946              | 17 668            |
| 081                | Usbekistan                               | 567               | 96               | 7 515                | 2 021             |
| 082                | Tadschikistan                            | -                 | -                | 157                  | 48                |
| 083                | Kirgisistan                              | -                 | -                | 116                  | 59                |
| 091                | Slowenien                                | 174 790           | 51 775           | 1 098 322            | 316 848           |
| 092                | Kroatien                                 | 33 487            | 14 972           | 201 951              | 89 865            |
| 093                | Bosnien und Herzegowina                  | 60 915            | 5 658            | 162 365              | 31 803            |
| 094                | Serbien und Montenegro                   | -                 | -                | 381 211              | 32 150            |
| 095                | Kosovo                                   | 45                | 21               | 45                   | 21                |
| 096                | Mazedonien                               | 56 187            | 4 316            | 337 874              | 30 368            |
| 097                | Montenegro                               | 470               | 176              | 470                  | 176               |
| 098                | Serbien                                  | 113 126           | 6 479            | 113 126              | 6 479             |
| 600                | Zypern                                   | 1 622             | 1 495            | 39 057               | 7 063             |
|                    | <b>Summe Europa</b>                      | <b>41 571 820</b> | <b>5 965 948</b> | <b>246 413 780</b>   | <b>34 042 796</b> |
| <b>A f r i k a</b> |  |                   |                  |                      |                   |
| 204                | Marokko                                  | 8 145             | 5 614            | 64 976               | 30 508            |
| 208                | Algerien                                 | -                 | -                | 5 500 087            | 145 475           |
| 212                | Tunesien                                 | 9 513             | 10 357           | 522 602              | 85 423            |
| 216                | Libyen                                   | 5 146 476         | 154 386          | 21 990 810           | 629 935           |
| 220                | Agypten                                  | 31 631            | 2 445            | 119 764              | 12 591            |
| 224                | Sudan                                    | -                 | -                | 6 136                | 564               |
| 228                | Mauretanien                              | -                 | -                | 3                    | 11                |
| 232                | Mali                                     | 1 868             | 157              | 10 564               | 926               |
| 236                | Burkina Faso                             | 1 329             | 137              | 3 008                | 352               |
| 240                | Niger                                    | -                 | -                | 22                   | 67                |
| 244                | Tschad                                   | 1 998             | 216              | 6 343                | 677               |
| 247                | Kap Verde                                | -                 | -                | 1                    | 21                |
| 248                | Senegal                                  | 396               | 106              | 2 095                | 510               |
| 252                | Gambia                                   | -                 | -                | 122                  | 63                |
| 257                | Guinea-Bissau                            | -                 | -                | -                    | -                 |
| 260                | Guinea                                   | 1                 | 1                | 177                  | 34                |
| 264                | Sierra Leone                             | 741               | 268              | 35 135               | 9 994             |
| 268                | Liberia                                  | -                 | -                | 8                    | 25                |
| 272                | Elfenbeinküste                           | 3 782             | 361              | 38 912               | 3 173             |
| 276                | Ghana                                    | 1 492             | 111              | 24 763               | 2 438             |
| 280                | Togo                                     | 103               | 13               | 638                  | 139               |
| 284                | Benin                                    | -                 | -                | 6                    | 25                |
| 288                | Nigeria                                  | 92 705            | 3 410            | 2 036 978            | 58 762            |

Noch: 4. Einfuhr Bayerns nach Erdteilen, Ursprungsländern und Ländergruppen

| Nr. des Landes       | Erdteil<br>Ursprungsland<br>Ländergruppe | Juni<br>2005<br>dt=100 KG | 2005<br>1000 EUR | Januar bis<br>Juni<br>dt=100 KG | 2005<br>1000 EUR |
|----------------------|--|---------------------------|------------------|---------------------------------|------------------|
| <b>A f r i k a</b>   |  |                           |                  |                                 |                  |
| 302                  | Kamerun                                  | 2 025                     | 208              | 16 528                          | 1 961            |
| 306                  | Zentralafrikanische Republik             | -                         | -                | -                               | -                |
| 310                  | Äquatorialguinea                         | -                         | -                | -                               | -                |
| 311                  | Sao Tome und Principe                    | 9                         | 21               | 23                              | 44               |
| 314                  | Gabun                                    | -                         | -                | 347                             | 52               |
| 318                  | Republik Kongo                           | 0                         | 3                | 565                             | 46               |
| 322                  | Demokratische Republik Kongo             | 27                        | 7                | 220                             | 73               |
| 324                  | Ruanda                                   | -                         | -                | -                               | -                |
| 328                  | Burundi                                  | -                         | -                | -                               | -                |
| 329                  | St. Helena u. zugehör. Geb.              | 239                       | 7                | 557                             | 92               |
| 330                  | Angola                                   | -                         | -                | 34                              | 201              |
| 334                  | Äthiopien                                | 5 264                     | 1 066            | 7 620                           | 1 458            |
| 336                  | Eritrea                                  | 60                        | 8                | 336                             | 174              |
| 338                  | Dschibuti                                | -                         | -                | -                               | -                |
| 342                  | Somalia                                  | -                         | -                | 14                              | 3                |
| 346                  | Kenia                                    | 1 054                     | 456              | 4 751                           | 1 616            |
| 350                  | Uganda                                   | 24                        | 30               | 856                             | 333              |
| 352                  | Tansania                                 | 1 008                     | 396              | 8 516                           | 3 102            |
| 355                  | Seyschellen u. zugehör. Geb.             | 115                       | 30               | 1 658                           | 395              |
| 357                  | Brit.Territorium im Ind.Ozean            | -                         | -                | -                               | -                |
| 366                  | Mosambik                                 | 8 233                     | 1 381            | 23 102                          | 3 830            |
| 370                  | Madagaskar                               | 3 418                     | 317              | 22 323                          | 2 031            |
| 373                  | Mauritius                                | 474                       | 588              | 5 730                           | 3 813            |
| 375                  | Komoren                                  | -                         | -                | 2                               | 2                |
| 377                  | Mayotte                                  | -                         | -                | 4                               | 1                |
| 378                  | Sambia                                   | 390                       | 81               | 461                             | 192              |
| 382                  | Simbabwe                                 | 1 517                     | 622              | 25 005                          | 5 315            |
| 386                  | Malawi                                   | 217                       | 21               | 2 082                           | 406              |
| 388                  | Südafrika                                | 376 547                   | 37 740           | 2 138 432                       | 214 405          |
| 389                  | Namibia                                  | 34                        | 66               | 2 233                           | 692              |
| 391                  | Botsuana                                 | 3                         | 4                | 4                               | 7                |
| 393                  | Swasiland                                | 0                         | 1                | 369                             | 18               |
| 395                  | Lesotho                                  | -                         | -                | 1                               | 14               |
|                      | Summe Afrika                             | 5 700 835                 | 220 638          | 32 624 921                      | 1 221 990        |
| <b>A m e r i k a</b> |  |                           |                  |                                 |                  |
| 400                  | USA                                      | 448 624                   | 943 509          | 2 073 976                       | 4 648 500        |
| 404                  | Kanada                                   | 117 067                   | 21 952           | 1 142 417                       | 130 926          |
| 406                  | Grönland                                 | -                         | -                | -                               | -                |
| 408                  | St. Pierre und Miquelon                  | -                         | -                | -                               | -                |
| 412                  | Mexiko                                   | 7 826                     | 10 555           | 65 777                          | 68 045           |
| 413                  | Bermuda                                  | -                         | -                | -                               | -                |
| 416                  | Guatemala                                | 346                       | 81               | 1 964                           | 406              |
| 421                  | Belize                                   | -                         | -                | -                               | -                |
| 424                  | Honduras                                 | 412                       | 66               | 2 822                           | 365              |
| 428                  | El Salvador                              | 9                         | 382              | 473                             | 2 428            |
| 432                  | Nicaragua                                | 212                       | 141              | 623                             | 380              |
| 436                  | Costa Rica                               | 8 512                     | 5 099            | 58 960                          | 32 908           |
| 442                  | Panama                                   | 1 241                     | 139              | 6 485                           | 702              |
| 446                  | Anguilla                                 | 3 660                     | 410              | 4 386                           | 554              |
| 448                  | Kuba                                     | 567                       | 75               | 13 880                          | 3 870            |
| 449                  | St.Christoph(St.Kitts)-Nevis             | 13                        | 78               | 73                              | 398              |
| 452                  | Haiti                                    | 17                        | 3                | 5 450                           | 542              |
| 453                  | Bahamas                                  | -                         | -                | 51                              | 19               |
| 454                  | Turks- und Caicosinseln                  | 2                         | 8                | 6                               | 23               |
| 456                  | Dominikanische Republik                  | 721                       | 175              | 6 146                           | 1 275            |
| 457                  | Amerikan. Jungferninseln                 | 0                         | 2                | 0                               | 2                |
| 459                  | Antigua und Barbuda                      | 2                         | 12               | 93                              | 28               |
| 460                  | Dominica                                 | -                         | -                | 19                              | 21               |
| 463                  | Kaimaninseln                             | -                         | -                | 0                               | 1                |
| 464                  | Jamaika                                  | 6                         | 33               | 577                             | 202              |
| 465                  | St. Lucia                                | 0                         | 9                | 0                               | 13               |
| 467                  | St.Vincent und die Grenadinen            | -                         | -                | 2                               | 16               |
| 468                  | Britische Jungferninseln                 | 1                         | 3                | 7                               | 84               |
| 469                  | Barbados                                 | 0                         | 1                | 96                              | 78               |
| 470                  | Montserrat                               | -                         | -                | 0                               | 1                |
| 472                  | Trinidad und Tobago                      | 12                        | 4                | 101                             | 28               |
| 473                  | Grenada                                  | 256                       | 156              | 999                             | 585              |
| 474                  | Aruba                                    | -                         | -                | 329                             | 403              |
| 478                  | Niederländische Antillen                 | 5                         | 11               | 58                              | 109              |
| 480                  | Kolumbien                                | 78 673                    | 2 484            | 1 054 685                       | 17 456           |
| 484                  | Venezuela                                | 70                        | 12               | 1 100                           | 388              |
| 488                  | Guyana                                   | 776                       | 38               | 3 849                           | 171              |
| 492                  | Suriname                                 | 0                         | 6                | 426                             | 44               |
| 500                  | Ecuador                                  | 14 692                    | 1 595            | 62 048                          | 6 560            |
| 504                  | Peru                                     | 14 118                    | 3 755            | 50 014                          | 17 132           |
| 508                  | Brasilien                                | 179 797                   | 27 825           | 801 270                         | 185 504          |
| 512                  | Chile                                    | 48 037                    | 9 500            | 241 123                         | 54 685           |
| 516                  | Bolivien                                 | 2                         | 2                | 706                             | 131              |
| 520                  | Paraguay                                 | 345                       | 203              | 7 546                           | 1 066            |
| 524                  | Uruguay                                  | 2 666                     | 1 241            | 5 416                           | 3 284            |
| 528                  | Argentinien                              | 36 451                    | 3 184            | 208 140                         | 17 298           |

Noch: 4. Einfuhr Bayerns nach Erdteilen, Ursprungsländern und Ländergruppen

| Nr. des Landes                               | Erdteil<br>Ursprungsland<br>Ländergruppe | Juni<br>2005<br>dt=100 KG | 2005<br>1000 EUR | Januar bis<br>Juni<br>dt=100 KG | 2005<br>1000 EUR |
|--|--|---------------------------|------------------|---------------------------------|------------------|
| <b>A m e r i k a</b>                         |  |                           |                  |                                 |                  |
| 529  | Falklandinseln                           | -                         | -                | -                               | -                |
|  | Summe Amerika                            | 965 138                   | 1 032 748        | 5 822 092                       | 5 166 628        |
| <b>A s i e n</b>                             |  |                           |                  |                                 |                  |
| 604  | Libanon                                  | 387                       | 94               | 1 027                           | 325              |
| 608  | Syrien                                   | 75 060                    | 2 065            | 1 455 101                       | 34 075           |
| 612  | Irak                                     | -                         | -                | -                               | -                |
| 616  | Iran                                     | 528 654                   | 16 628           | 1 932 647                       | 68 707           |
| 624  | Israel                                   | 13 845                    | 17 896           | 92 979                          | 104 367          |
| 625  | Besetzte palästin.Gebiete                | -                         | -                | 35                              | 8                |
| 626  | Osttimor                                 | -                         | -                | -                               | -                |
| 628  | Jordanien                                | 98                        | 36               | 2 292                           | 871              |
| 632  | Saudi-Arabien                            | 987 043                   | 24 807           | 3 429 607                       | 88 651           |
| 636  | Kuwait                                   | 12                        | 50               | 55                              | 1 052            |
| 640  | Bahrain                                  | 245                       | 46               | 2 201                           | 2 861            |
| 644  | Katar                                    | 7                         | 43               | 18                              | 162              |
| 647  | Vereinigte Arabische Emirate             | 731                       | 919              | 7 049                           | 9 982            |
| 649  | Oman                                     | 1                         | 25               | 36                              | 245              |
| 653  | Jemen                                    | 13                        | 5                | 37                              | 104              |
| 660  | Afghanistan                              | -                         | -                | 26                              | 23               |
| 662  | Pakistan                                 | 7 991                     | 4 706            | 46 484                          | 28 305           |
| 664  | Indien                                   | 75 769                    | 34 276           | 381 988                         | 184 450          |
| 666  | Bangladesch                              | 8 509                     | 6 931            | 50 150                          | 37 516           |
| 667  | Malediven                                | 0                         | 1                | 5                               | 17               |
| 669  | Sri Lanka                                | 1 902                     | 1 725            | 10 284                          | 10 155           |
| 672  | Nepal                                    | 858                       | 689              | 3 483                           | 3 389            |
| 675  | Bhutan                                   | -                         | -                | -                               | -                |
| 676  | Myanmar                                  | 1 000                     | 457              | 6 419                           | 4 513            |
| 680  | Thailand                                 | 29 505                    | 43 742           | 180 706                         | 250 109          |
| 684  | Laos                                     | 183                       | 296              | 760                             | 1 256            |
| 690  | Vietnam                                  | 21 723                    | 18 802           | 164 223                         | 99 720           |
| 696  | Kambodscha                               | 3 362                     | 4 264            | 9 887                           | 13 014           |
| 700  | Indonesien                               | 49 020                    | 32 296           | 245 700                         | 161 219          |
| 701  | Malaysia                                 | 38 741                    | 96 511           | 171 141                         | 504 845          |
| 703  | Brunei                                   | -                         | -                | 65                              | 37               |
| 706  | Singapur                                 | 5 343                     | 88 918           | 33 127                          | 442 853          |
| 708  | Philippinen                              | 8 530                     | 23 227           | 55 258                          | 164 870          |
| 716  | Mongolei                                 | 0                         | 5                | 77                              | 51               |
| 720  | Volksrepublik China                      | 735 161                   | 611 964          | 3 819 530                       | 3 017 319        |
| 724  | Nordkorea                                | 1 435                     | 387              | 4 233                           | 1 621            |
| 728  | Südkorea                                 | 30 573                    | 29 900           | 176 730                         | 208 063          |
| 732  | Japan                                    | 81 684                    | 224 416          | 460 924                         | 1 367 856        |
| 736  | Taiwan                                   | 38 312                    | 85 494           | 242 916                         | 488 296          |
| 740  | Hongkong                                 | 10 288                    | 18 771           | 80 227                          | 153 426          |
| 743  | Macau                                    | 689                       | 1 228            | 6 906                           | 12 831           |
|  | Summe Asien                              | 2 756 677                 | 1 391 621        | 13 074 334                      | 7 467 169        |
| <b>A u s t r a l i e n - O z e a n i e n</b> |  |                           |                  |                                 |                  |
| 800  | Australien                               | 23 334                    | 6 702            | 91 873                          | 32 992           |
| 801  | Papua-Neuguinea                          | 227                       | 59               | 14 418                          | 2 426            |
| 803  | Nauru                                    | -                         | -                | 42                              | 62               |
| 804  | Neuseeland                               | 17 259                    | 3 812            | 77 147                          | 22 616           |
| 806  | Salomonen                                | 0                         | 7                | 18                              | 27               |
| 807  | Tuvalu                                   | -                         | -                | -                               | -                |
| 809  | Neukaledonien u. zugehör. Geb.           | 3                         | 4                | 348                             | 40               |
| 811  | Wallis und Futuna                        | -                         | -                | 0                               | 23               |
| 812  | Kiribati                                 | -                         | -                | 0                               | 1                |
| 813  | Pitcairn                                 | -                         | -                | 435                             | 79               |
| 815  | Fidschi                                  | 124                       | 17               | 460                             | 70               |
| 816  | Vanuatu                                  | 0                         | 5                | 6                               | 45               |
| 817  | Tonga                                    | -                         | -                | 4                               | 11               |
| 819  | Samoa                                    | -                         | -                | 0                               | 2                |
| 820  | Nördl. Marianen                          | -                         | -                | -                               | -                |
| 822  | Französisch-Polynesien                   | 80                        | 60               | 713                             | 410              |
| 823  | Föder. Staaten v. Mikronesien            | -                         | -                | 6                               | 7                |
| 824  | Marshall-Inseln                          | -                         | -                | 2                               | 25               |
| 825  | Palau                                    | -                         | -                | -                               | -                |
| 830  | Amerikanisch-Samoa                       | -                         | -                | -                               | -                |
| 831  | Guam                                     | -                         | -                | 0                               | 1                |
| 832  | Amerik. Überseeinseln, kleinere          | -                         | -                | -                               | -                |
| 833  | Kokosinseln (Keelinginseln)              | -                         | -                | 26 195                          | 161              |
| 834  | Weihnachtsinsel                          | -                         | -                | -                               | -                |
| 835  | Heard und McDonaldinseln                 | -                         | -                | -                               | -                |
| 836  | Norfolkinsel                             | -                         | -                | -                               | -                |
| 837  | Cookinseln                               | 130                       | 61               | 234                             | 82               |
| 838  | Niue                                     | -                         | -                | 194                             | 19               |
| 839  | Tokelauinseln                            | -                         | -                | 212                             | 35               |
| 891  | Antarktis                                | -                         | -                | -                               | -                |
| 892  | Bouvetinsel                              | -                         | -                | -                               | -                |
| 893  | Südgeorg. u. d. Südl. Sandwichins        | -                         | -                | -                               | -                |

Noch: 4. Einfuhr Bayerns nach Erdteilen, Ursprungsländern und Ländergruppen

| Nr. des Landes   | Erdteil<br>Ursprungsland<br>Ländergruppe | Juni<br>2005<br>dt=100 KG | 2005<br>1000 EUR | Januar bis<br>Juni<br>2005<br>dt=100 KG | 2005<br>1000 EUR  |
|--|--|---------------------------|------------------|---|-------------------|
| <b>A u s t r a l i e n - O z e a n i e n</b>               |  |                           |                  |   |                   |
| 894  | Französische Südgebiete                  | 2                         | 1                | 34                                      | 407               |
|  | Summe Australien-Ozeanien                | 41 159                    | 10 726           | 212 341                                 | 59 542            |
| <b>V e r s c h i e d e n e s</b>                           |  |                           |                  |   |                   |
| 950  | Schiffs- u. Luftfahrzeugbedarf           | -                         | -                | -                                       | -                 |
| 958  | Nicht ermittelte Länder                  | 310                       | 810              | 1 676                                   | 6 255             |
|  | Summe Verschiedenes                      | 310                       | 810              | 1 676                                   | 6 255             |
| <b>S u m m e I n s g e s a m t</b>                         |  | <b>51 035 939</b>         | <b>8 622 492</b> | <b>298 149 143</b>                      | <b>47 964 380</b> |
| <b>I n d u s t r i a l . w e s t l . L ä n d e r</b>       |  |                           |                  |   |                   |
| davon  |  |                           |                  |   |                   |
|  | EU-Länder                                | 21 409 592                | 4 936 027        | 125 931 141                             | 28 430 783        |
|  | dar. Euro-Länder                         | 12 296 726                | 3 275 030        | 79 839 623                              | 19 107 646        |
|  | EFTA-Länder                              | 708 666                   | 241 987          | 3 684 843                               | 1 286 201         |
|  | Übrige europäische Länder                | 209 470                   | 127 099          | 1 216 378                               | 651 550           |
|  | USA und Kanada                           | 565 690                   | 965 461          | 3 216 393                               | 4 779 426         |
|  | Übrige Länder                            | 498 824                   | 272 669          | 2 768 375                               | 1 637 870         |
|  | Summe Industrial. westl. Länder          | 23 392 242                | 6 543 244        | 136 817 129                             | 36 785 830        |
| <b>M i t t e l - u . o s t e u r o p . L ä n d e r</b>     |  |                           |                  |   |                   |
|  |  | 19 244 092                | 660 834          | 115 581 419                             | 3 674 263         |
|  | Summe Mittel-u.osteurop. Länder          | 19 244 092                | 660 834          | 115 581 419                             | 3 674 263         |
| <b>E n t w i c k l u n g s l ä n d e r</b>                 |  |                           |                  |   |                   |
| davon in   |  |                           |                  |   |                   |
|  | Afrika                                   | 5 324 288                 | 182 898          | 30 486 489                              | 1 007 585         |
|  | Amerika                                  | 399 448                   | 67 288           | 2 605 699                               | 387 202           |
|  | Asien                                    | 1 916 675                 | 536 048          | 8 625 346                               | 2 980 602         |
|  | Ozeanien                                 | 566                       | 212              | 43 321                                  | 3 934             |
|  | Summe Entwicklungsländer                 | 7 640 976                 | 786 446          | 41 760 855                              | 4 379 322         |
| <b>S t a a t s h a n d e l s l ä n d e r i n A s i e n</b> |  |                           |                  |   |                   |
|  |  | 758 319                   | 631 158          | 3 988 064                               | 3 118 710         |
|  | Summe Staatshandelsländer in Asien       | 758 319                   | 631 158          | 3 988 064                               | 3 118 710         |
| <b>T i g e r l ä n d e r</b>                               |  |                           |                  |   |                   |
|  |  | 210 312                   | 418 862          | 1 185 870                               | 2 373 720         |
|  | Summe Tigerländer                        | 210 312                   | 418 862          | 1 185 870                               | 2 373 720         |